



## تقرير حول إستغلال الطريق السريعة 11

( مساجن - صفاقس ) شهر سبتمبر 2023

المعدل الشهري للحركة المرورية عبر جميع المحطات سنة 2023 .

الفرق	السنة				الشهر
	العدد	%	2023	%	
-4,68	-865	9,23	17 636	9,51	18 501
-3,21	-645	10,20	19 485	10,34	20 130
-15,49	-3 645	10,41	19 884	12,09	23 529
3,26	580	9,62	18 388	9,15	17 807
-5,21	-1 064	10,14	19 366	10,50	20 431
1,88	391	11,07	21 146	10,66	20 755
1,76	448	13,55	25 888	13,07	25 440
2,81	753	14,43	27 572	13,78	26 819
2,37	502	11,36	21 707	10,90	21 204
-1,85	-401	100,00	21 258	100,00	21 659

معدل الحمول

المعدل الشهري للحركة المرورية عبر جميع المحطات

حسب الصنف و كيفة الأستغلال " معدل الحمول " سنة 2023 .

الفرق	السنة				طريقة الأستغلال	صنف العربة	الشهر
	العدد	%	2023	%			
-14,06	-1 368	65,19	8 364	71,03	9 731	①	جانفي
13,21	505	33,75	4 330	27,92	3 825		
-6,03	-9	1,05	135	1,05	143		
-6,36	-871	74,63	12 829	72,90	13 700	②	معدل للحركة المرورية اليومي لشهر جانفي
-21,13	-398	50,84	1 485	57,42	1 883		
3,57	48	47,68	1 392	41,01	1 344		
-15,91	-8	1,48	43	1,57	51	③	معدل للحركة المرورية اليومي لشهر فيفري
-10,92	-358	16,99	2 921	17,45	3 279		
-40,82	-248	24,99	360	33,53	608		
-10,43	-125	74,69	1 075	66,20	1 201	①	معدل للحركة المرورية اليومي لشهر مارس
-7,89	0	0,31	5	0,27	5		
-20,61	-374	8,38	1 440	9,65	1 814		
-65,22	-7 971	24,73	4 251	65,04	12 222	②	معدل للحركة المرورية اليومي لشهر أوت
-78,59	-5 006	7,93	1 364	33,90	6 370		
-46,35	-93	0,62	107	1,06	200		
-8,53	-1 603	100,00	17 189	100,00	18 792	③	معدل للحركة المرورية اليومي لشهر أوت
-10,12	-1 034	64,51	9 184	69,72	10 218		
14,60	625	34,46	4 906	29,21	4 281		
-6,93	-11	1,03	147	1,08	158	①	معدل للحركة المرورية اليومي لشهر أفريل
-2,86	-420	74,53	14 237	71,92	14 656		
-18,06	-363	50,91	1 649	56,63	2 012		
3,91	58	47,71	1 545	41,86	1 487	②	معدل للحركة المرورية اليومي لشهر ماي
-16,93	-9	1,38	45	1,51	54		
-8,85	-314	16,96	3 239	17,44	3 553		
-42,14	-303	25,57	416	33,12	719	③	معدل للحركة المرورية اليومي لشهر جوان
-16,51	-239	74,19	1 206	66,59	1 445		
-40,22	-3	0,24	4	0,29	6		
-25,07	-544	8,51	1 626	10,65	2 170	①	معدل للحركة المرورية اليومي لشهر جويلية
-13,13	-1 700	58,89	11 249	63,54	12 949		
6,17	445	40,09	7 658	35,39	7 213		
-10,38	-23	1,02	195	1,07	218	②	معدل للحركة المرورية اليومي لشهر أوت
-6,27	-1 278	100,00	19 102	100,00	20 380		
-24,79	-3 075	64,30	9 331	70,13	12 405		
-1,30	-66	34,81	5 052	28,94	5 119	③	معدل للحركة المرورية اليومي لشهر أفريل
-21,70	-36	0,89	129	0,93	164		
-17,96	-3 177	74,60	14 511	73,96	17 688		
-23,62	-523	50,59	1 691	55,91	2 214	①	معدل للحركة المرورية اليومي لشهر ماي
-5,01	-85	48,09	1 608	42,73	1 692		
-17,84	-10	1,33	44	1,37	54		
-15,59	-617	17,19	3 343	16,56	3 961	②	معدل للحركة المرورية اليومي لشهر جوان
-45,14	-336	25,61	409	32,86	745		
-21,96	-333	74,10	1 183	66,85	1 516		
-29,27	-2	0,29	5	0,29	7	③	معدل للحركة المرورية اليومي لشهر أوت
-29,60	-671	8,21	1 597	9,48	2 268		
-25,61	-3 934	58,77	11 431	64,24	15 365		
-5,81	-484	40,32	7 843	34,82	8 327	①	معدل للحركة المرورية اليومي لشهر أفريل
-21,00	-47	0,91	178	0,94	225		
-18,67	-4 466	100,00	19 451	100,00	23 917		
4,41	379	64,55	8 957	67,35	8 579	②	معدل للحركة المرورية اليومي لشهر أوت
19,33	775	34,47	4 783	31,47	4 008		
-9,30	-14	0,98	137	1,18	151		
8,95	1 139	76,71	13 877	70,77	12 737	③	معدل للحركة المرورية اليومي لشهر أفريل
-21,95	-412	52,03	1 465	55,95	1 877		
-8,38	-120	46,63	1 313	42,72	1 433		
-15,57	-7	1,34	38	1,33	45	①	معدل للحركة المرورية اليومي لشهر ماي
-16,07	-539	15,56	2 816	18,64	3 355		
-39,31	-229	25,26	353	30,56	582		
-20,98	-277	74,50	1 042	69,22	1 318	②	معدل للحركة المرورية اليومي لشهر جوان
-22,48	-1	0,24	3	0,23	4		
-26,59	-506	7,73	1 398	10,58	1 905		
-2,38	-262	59,56	10 776	61,33	11 038	③	معدل للحركة المرورية اليومي لشهر أوت
5,59	378	39,45	7 138	37,56	6 759		
-10,99	-22	0,98	178	1,11	200		
0,52	94	100,00	18 091	100,00	17 997		

-16,11	-1 756	64,57	9 140	69,32	10 896	حركة المرور نقدا	①	ماي	معدل للحركة المرورية اليومي لشهر ماي
4,43	206	34,31	4 858	29,60	4 652	حركة المرور الألي			
-6,85	-12	1,12	158	1,08	170	حركة المرور الأخرى			
-9,93	-1 561	74,29	14 156	74,60	15 717	المجموع الفرعي	②		
-15,28	-306	50,68	1 697	56,88	2 003	حركة المرور نقدا			
9,17	134	47,72	1 597	41,56	1 463	حركة المرور الألي			
-2,93	-2	1,60	53	1,56	55	حركة المرور الأخرى	③		
-4,92	-173	17,57	3 347	16,71	3 521	المجموع الفرعي			
-29,84	-162	24,57	382	29,69	544	حركة المرور نقدا			
-8,99	-115	75,14	1 167	70,01	1 282	حركة المرور الألي	معدل للحركة المرورية اليومي لشهر ماي		
-19,30	-1	0,29	4	0,30	6	حركة المرور الأخرى			
-15,21	-279	8,15	1 553	8,69	1 832	المجموع الفرعي			
-16,54	-2 224	58,87	11 218	63,80	13 442	حركة المرور نقدا	①	جوان	معدل للحركة المرورية اليومي لشهر جوان
3,04	225	40,00	7 622	35,11	7 397	حركة المرور الألي			
-6,21	-14	1,14	216	1,09	231	حركة المرور الأخرى			
-9,56	-2 013	100,00	19 056	100,00	21 070	المجموع	②		
-7,37	-828	66,14	10 408	68,68	11 236	حركة المرور نقدا			
4,23	210	32,83	5 166	30,30	4 957	حركة المرور الألي			
-2,60	-4	1,03	162	1,02	167	حركة المرور الأخرى	③		
-3,81	-623	77,09	15 736	73,85	16 359	المجموع الفرعي			
-20,15	-431	52,48	1 708	55,34	2 139	حركة المرور نقدا			
-10,47	-175	46,03	1 498	43,28	1 673	حركة المرور الألي	معدل للحركة المرورية اليومي لشهر جوان		
-9,22	-5	1,49	49	1,38	54	حركة المرور الأخرى			
-15,81	-611	15,95	3 255	17,45	3 866	المجموع الفرعي			
-34,30	-189	25,48	362	28,62	551	حركة المرور نقدا	①		
-22,91	-314	74,26	1 055	71,07	1 369	حركة المرور الألي			
-37,64	-2	0,26	4	0,31	6	حركة المرور الأخرى			
-26,21	-505	6,96	1 421	8,70	1 926	المجموع الفرعي	②		
-10,40	-1 449	61,13	12 478	62,87	13 927	حركة المرور نقدا			
-3,49	-279	37,82	7 720	36,11	7 999	حركة المرور الألي			
-5,09	-12	1,05	215	1,02	226	حركة المرور الأخرى	③		
-7,85	-1 739	100,00	20 413	100,00	22 152	المجموع			
-0,52	-75	68,90	14 206	70,68	14 280	حركة المرور نقدا			
8,16	472	30,36	6 259	28,64	5 787	حركة المرور الألي	①	جويلية	معدل للحركة المرورية اليومي لشهر جويلية
13,66	19	0,75	154	0,67	136	حركة المرور الأخرى			
2,06	416	81,22	20 619	81,77	20 203	المجموع الفرعي			
-3,31	-59	51,40	1 718	55,42	1 777	حركة المرور نقدا	②		
14,20	196	47,27	1 580	43,16	1 384	حركة المرور الألي			
-2,48	-1	1,33	44	1,42	45	حركة المرور الأخرى			
4,26	137	13,17	3 343	12,98	3 206	المجموع الفرعي	③		
24,57	81	28,90	412	25,47	331	حركة المرور نقدا			
4,93	47	70,86	1 010	74,12	963	حركة المرور الألي			
-35,76	-2	0,24	3	0,41	5	حركة المرور الأخرى	معدل للحركة المرورية اليومي لشهر جويلية		
9,77	127	5,61	1 425	5,26	1 299	المجموع الفرعي			
-0,32	-52	64,35	16 336	66,33	16 388	حركة المرور نقدا			
8,81	716	34,86	8 849	32,92	8 133	حركة المرور الألي	①		
8,31	16	0,80	202	0,76	187	حركة المرور الأخرى			
2,75	680	100,00	25 387	100,00	24 708	المجموع			
0,13	20	69,72	15 617	71,26	15 597	حركة المرور نقدا	②	أوت	معدل للحركة المرورية اليومي لشهر أوت
7,74	476	29,60	6 631	28,12	6 155	حركة المرور الألي			
10,59	14	0,67	151	0,62	137	حركة المرور الأخرى			
2,33	511	81,59	22 399	81,65	21 889	المجموع الفرعي	③		
-5,83	-105	48,63	1 697	52,40	1 802	حركة المرور نقدا			
8,96	143	49,89	1 741	46,46	1 598	حركة المرور الألي			
32,75	13	1,48	52	1,13	39	حركة المرور الأخرى	معدل للحركة المرورية اليومي لشهر أوت		
1,48	51	12,71	3 489	12,83	3 439	المجموع الفرعي			
5,72	23	27,78	434	27,74	411	حركة المرور نقدا			
5,70	61	72,00	1 126	71,90	1 065	حركة المرور الألي	①		
-35,37	-2	0,22	3	0,36	5	حركة المرور الأخرى			
5,56	82	5,70	1 563	5,52	1 481	المجموع الفرعي			
-0,35	-62	64,65	17 748	66,44	17 810	حركة المرور نقدا	②		
7,71	680	34,60	9 498	32,89	8 817	حركة المرور الألي			
14,01	25	0,75	206	0,67	181	حركة المرور الأخرى			
2,40	644	100,00	27 452	100,00	26 808	المجموع	③		
1,65	182	66,73	11 203	68,17	11 021	حركة المرور نقدا			
8,51	426	32,35	5 431	30,96	5 005	حركة المرور الألي			
10,02	14	0,92	154	0,87	140	حركة المرور الأخرى	معدل للحركة المرورية اليومي لشهر أوت		
3,85	622	77,84	16 788	76,98	16 166	المجموع الفرعي			
-8,97	-152	46,79	1 544	51,29	1 696	حركة المرور نقدا			
8,87	139	51,61	1 703	47,30	1 564	حركة المرور الألي	①		
13,36	6	1,60	53	1,41	47	حركة المرور الأخرى			
-0,22	-7	15,30	3 300	15,75	3 307	المجموع الفرعي			
-6,16	-28	28,31	419	29,22	447	حركة المرور نقدا	②		
-1,77	-19	71,43	1 057	70,41	1 076	حركة المرور الألي			
-32,56	-2	0,26	4	0,38	6	حركة المرور الأخرى			
-3,17	-48	6,86	1 480	7,28	1 528	المجموع الفرعي	③		
0,02	3	61,04	13 166	62,68	13 164	حركة المرور نقدا			
7,14	546	37,98	8 191	36,40	7 645	حركة المرور الألي			
9,56	18	0,98	211	0,92	192	حركة المرور الأخرى	معدل للحركة المرورية اليومي لشهر سبتمبر		
2,70	567	100,00	21 568	100,00	21 001	المجموع			

المعدل اليومي للحركة المرورية " عند الخروج " من جانفي إلى سبتمبر 2023 .

الشهر	صنف العربة	طريقة الاستخلاص	السنة		%	2022	%	2023	التفريق	
			%	العدد					%	العدد
مجموع للحركة المرورية من جانفي إلى سبتمبر	①	حركة المرور نقدا	66,44	10 735	69,74	11 580	66,44	10 735	-7,30	-846
		حركة المرور الألي	32,64	5 274	29,35	4 874	32,64	5 274	8,21	400
		حركة المرور الأخرى	0,91	147	0,91	152	-2,77	-4		
	②	المجموع الفرعي	77,36	16 156	75,82	16 606	-2,71	-450		
		حركة المرور نقدا	50,43	1 629	55,27	1 933	-15,75	-305		
		حركة المرور الألي	48,12	1 554	43,32	1 515	2,53	38		
	③	حركة المرور الأخرى	1,45	47	1,41	49	-4,97	-2		
		المجموع الفرعي	15,46	3 229	15,97	3 498	-7,68	-269		
		حركة المرور نقدا	26,27	394	30,41	547	-27,96	-153		
المعدل اليومي للحركة المرورية من جانفي	①	حركة المرور الألي	73,47	1 102	69,28	1 246	-11,58	-144		
		حركة المرور الأخرى	0,26	4	0,31	6	-29,44	-2		
		المجموع الفرعي	7,18	1 500	8,21	1 799	-16,61	-299		
	②	حركة المرور نقدا	57,84	12 081	64,20	14 060	-14,08	-1 979		
		حركة المرور الألي	35,01	7 312	34,86	7 635	-4,23	-323		
		حركة المرور الأخرى	0,91	190	0,94	206	-8,16	-17		
③	المجموع	100,00	20 885	100,00	21 902	-4,64	-1 017			



الحركة المرورية حسب المحطات ( 1 أ جنوب ) لسنة 2023 ( في الإتجاهين )

المجموع	صفاقس		الحنشة		الجم		كركر		البرجين		مساكن			
	دخول	خروج	دخول	خروج	دخول	خروج	دخول	خروج	دخول	خروج	دخول	خروج		
532870	546718	126418	131365	19407	19795	54200	54790	46279	48833	66789	49967	219777	241968	جانفي
534843	545567	131645	131879	19204	19859	54545	52695	44145	46113	66934	47833	218370	247188	فيفري
602985	616410	147597	147110	21901	21915	62716	61120	49957	51619	76411	55004	244403	279642	مارس
542725	551631	127501	130517	19887	20702	55747	54264	47185	48684	68349	49148	224056	248316	أفريل
590748	600354	143971	144594	21175	22155	62352	60596	49699	51360	74716	53847	238835	267802	ماي
612381	634380	153378	149944	22242	22656	64027	60649	52001	50944	78652	54999	242081	295188	جوان
787009	802524	189297	195434	23170	25057	86560	82500	64020	66065	100810	71826	323152	361642	جويلية
851012	854717	203523	202900	25508	27068	92416	90291	70849	73097	107697	79429	351019	381932	أوت
647050	651207	155324	152679	22330	23078	67397	66723	53335	55460	82430	60928	266234	292339	سبتمبر
5 701 623	5 803 508	1378654	1386422	194824	202285	599960	583628	477470	492175	722788	522981	2327927	2616017	الحركة المرورية من جانفي 2023

المعدل اليومي للحركة المرورية حسب المحطات ( 1 أ جنوب ) سنة 2023 ( في الإتجاهين )

المجموع	صفاقس		الحنشة		الجم		كركر		البرجين		مساكن				
	دخول	خروج	دخول	خروج	دخول	خروج	دخول	خروج	دخول	خروج	دخول	خروج			
17189	17636	4078	4238	626	639	1748	1767	1493	1575	2154	1612	7090	7805	جانفي	31
19102	19485	4702	4710	686	709	1948	1882	1577	1647	2391	1708	7799	8828	فيفري	28
19451	19884	4761	4745	706	707	2023	1972	1612	1665	2465	1774	7884	9021	مارس	31
18091	18388	4250	4351	663	690	1858	1809	1573	1623	2278	1638	7469	8277	أفريل	30
19056	19366	4644	4664	683	715	2011	1955	1603	1657	2410	1737	7704	8639	ماي	31
20 413	21 146	5 113	4 998	741	755	2 134	2 022	1 733	1 698	2 622	1 833	8 069	9 840	جوان	30
25 387	25 888	6 106	6 304	747	808	2 792	2 661	2 065	2 131	3 252	2 317	10 424	11 666	جويلية	31
27 452	27 572	6 565	6 545	823	873	2 981	2 913	2 285	2 358	3 474	2 562	11 323	12 320	أوت	31
21 568	21 707	5 177	5 089	744	769	2 247	2 224	1 778	1 849	2 748	2 031	8 874	9 745	سبتمبر	30
20 885	21 258	5 050	5 078	714	741	2 198	2 138	1 749	1 803	2 648	1 916	8 527	9 582	المعدل اليومي للحركة المرورية من جانفي	273

النسبة المئوية للمعدل اليومي للحركة المرورية " الدخول " لاهتمر سبتمبر 2023

صفاقس	الحنشة	الجم	كركر	البرجين	مساكن
5 089	769	2 224	1 849	2 031	9 745
23,45%	3,54%	10,25%	8,52%	9,36%	44,89%

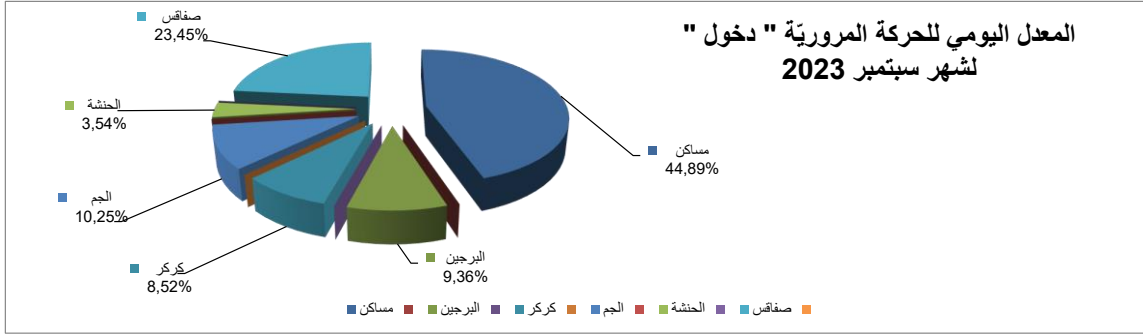

النسبة المئوية للمعدل اليومي للحركة المرورية " الدخول " من جانفي إلى سبتمبر 2023

صفاقس	الحنشة	الجم	كركر	البرجين	مساكن
5 078	741	2 138	1 803	1 916	9 582
23,89%	3,49%	10,06%	8,48%	9,01%	45,08%

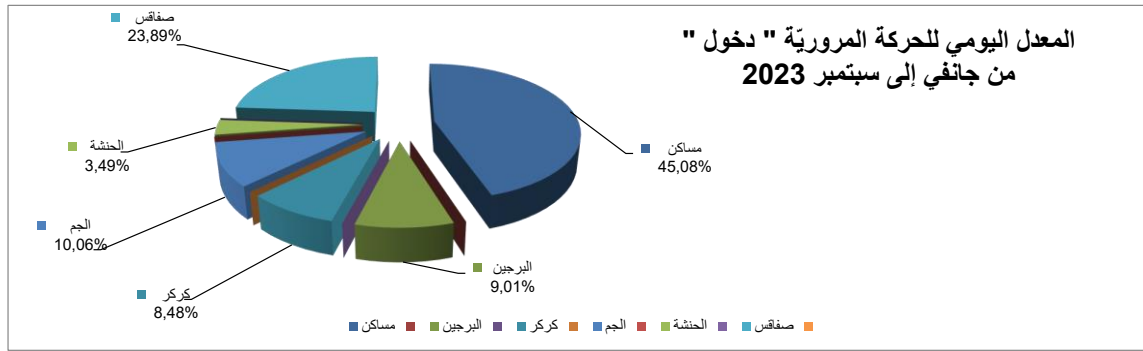

النسبة المئوية للمعدل اليومي للحركة المرورية " الخروج " لاهتمر سبتمبر 2023

صفاقس	الحنشة	الجم	كركر	البرجين	مساكن
5 177	744	2 247	1 778	2 748	8 874
24,00%	3,45%	10,42%	8,24%	12,74%	41,15%

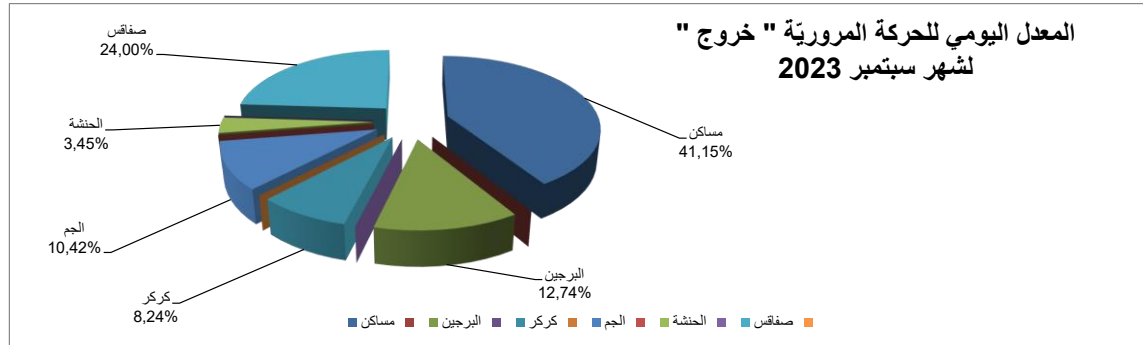

النسبة المئوية للمعدل اليومي للحركة المرورية " الخروج " من جانفي إلى سبتمبر 2023

صفاقس	الحنشة	الجم	كركر	البرجين	مساكن
5 050	714	2 198	1 749	2 648	8 527
24,18%	3,42%	10,52%	8,37%	12,68%	40,83%

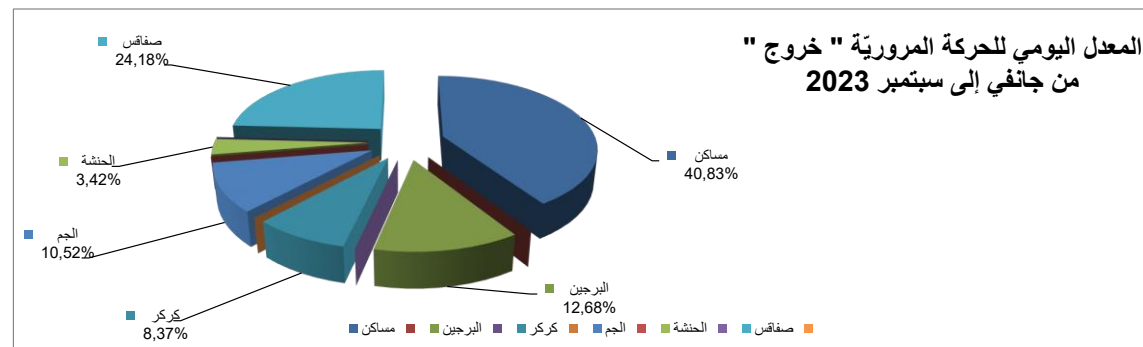



المعدل اليومي للحركة المرورية حسب المحطات ( أ 1 جنوب )  
" عند الخروج " من سنة 2011 إلى سنة 2022

المجموع	صفاقس	الحنشة	الجَم	كركر	البرجين	مساكن		
12601	4104	260	926	1251	1433	4627	سنة 2011	365
14367	4653	305	1148	1474	1493	5294	سنة 2012	366
15266	4850	366	1239	1675	1501	5635	سنة 2013	365
16955	5668	400	1419	1696	1636	6136	سنة 2014	365
17008	5464	447	1513	1613	1696	6275	سنة 2015	365
17442	5539	456	1602	1661	1761	6423	سنة 2016	366
18714	5883	491	1758	1755	1951	6876	سنة 2017	365
20063	6404	598	1911	1737	2091	7322	سنة 2018	365
20472	6641	576	1900	1622	2170	7564	سنة 2019	365
15721	4988	504	1539	1289	1775	5626	سنة 2020	366
19280	6189	629	1741	1557	2189	6975	سنة 2021	365
21114	5937	687	2071	1711	2562	8146	سنة 2022	365
17416	5526	477	1564	1587	1855	6408	المعدل اليومي للحركة المرورية على امتداد إحدى عشرة سنوات	4383

صفاقس	الحنشة	الجَم	كركر	البرجين	مساكن
31,73%	2,74%	8,98%	9,11%	10,65%	36,79%

النسبة المئوية  
حسب المجموع

المعدل اليومي لحركة المرور حسب المحطات منذ 2011

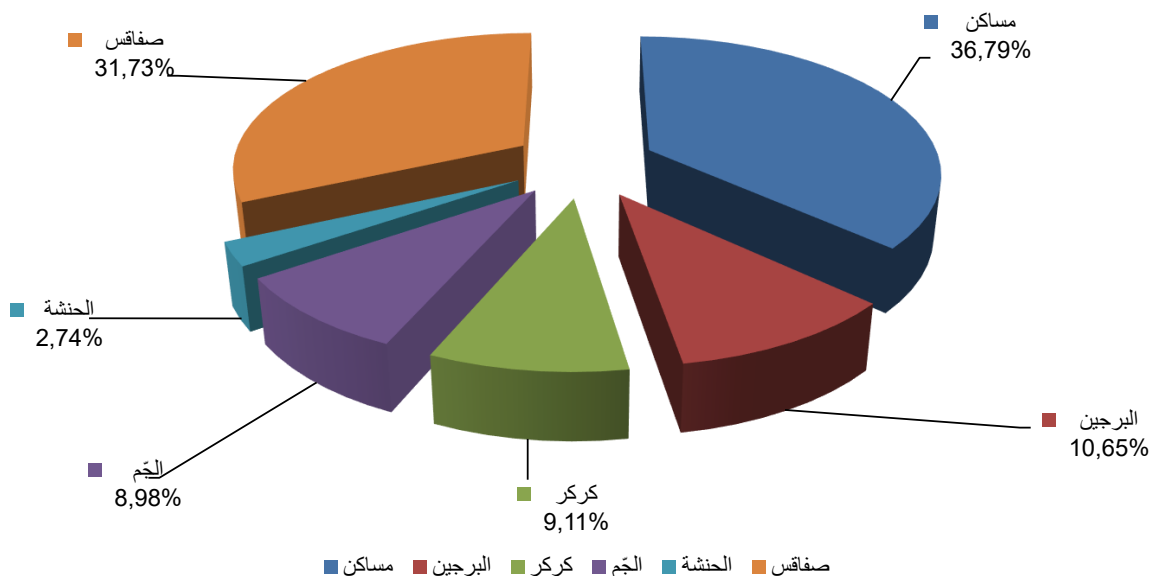



المعدل اليومي للحركة المرورية بالشهر حسب الصنف (أ 1 جنوب)

ديسمبر	نوفمبر	أكتوبر	سبتمبر	أوت	جويلية	جون	ماي	أفريل	مارس	فيفري	جانفي	
			16 166	21 889	20 203	16 359	15 717	12 737	17 688	14 656	13 700	صنف : 1 : 2022
			16 788	22 399	20 619	15 736	14 156	13 877	14 511	14 237	12 829	صنف : 1 : 2023
			3 307	3 439	3 206	3 866	3 521	3 355	3 961	3 553	3 279	صنف : 2 : 2022
			3 300	3 489	3 343	3 255	3 347	2 816	3 343	3 239	2 921	صنف : 2 : 2023
			1 528	1 481	1 299	1 926	1 832	1 905	2 268	2 170	1 814	صنف : 3 : 2022
			1 480	1 563	1 425	1 421	1 553	1 398	1 597	1 626	1 440	صنف : 3 : 2023
			21 001	26 808	24 708	22 152	21 070	17 997	23 917	20 380	18 792	الحركة المرورية الجمالية : 2022
			21 568	27 452	25 387	20 413	19 056	18 091	19 451	19 102	17 189	الحركة المرورية الجمالية : 2023

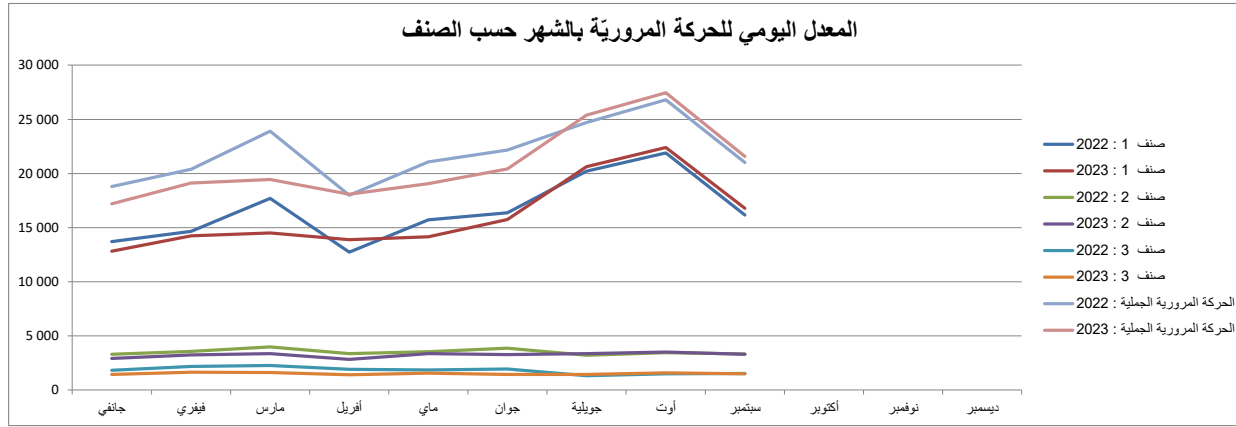

المعدل اليومي للحركة المرورية بالشهر حسب طريقة الإستخلاص (أ 1 جنوب)

ديسمبر	نوفمبر	أكتوبر	سبتمبر	أوت	جويلية	جون	ماي	أفريل	مارس	فيفري	جانفي	
			13 164	17 810	16 388	13 927	13 442	11 038	15 365	12 949	12 222	الحركة المرورية نقدا : 2022
			7 645	8 817	8 133	7 999	7 397	6 759	8 327	7 213	6 370	الحركة المرورية الي : 2022
			21 001	26 808	24 708	22 152	21 070	17 997	23 917	20 380	18 792	الحركة المرورية الجمالية : 2022
			13 166	17 748	16 336	12 478	11 218	10 776	11 431	11 249	4 251	الحركة المرورية نقدا : 2023
			8 191	9 498	8 849	7 720	7 622	7 138	7 843	7 658	1 364	الحركة المرورية الي : 2023
			21 568	27 452	25 387	20 413	19 056	18 091	19 451	19 102	17 189	الحركة المرورية الجمالية : 2023

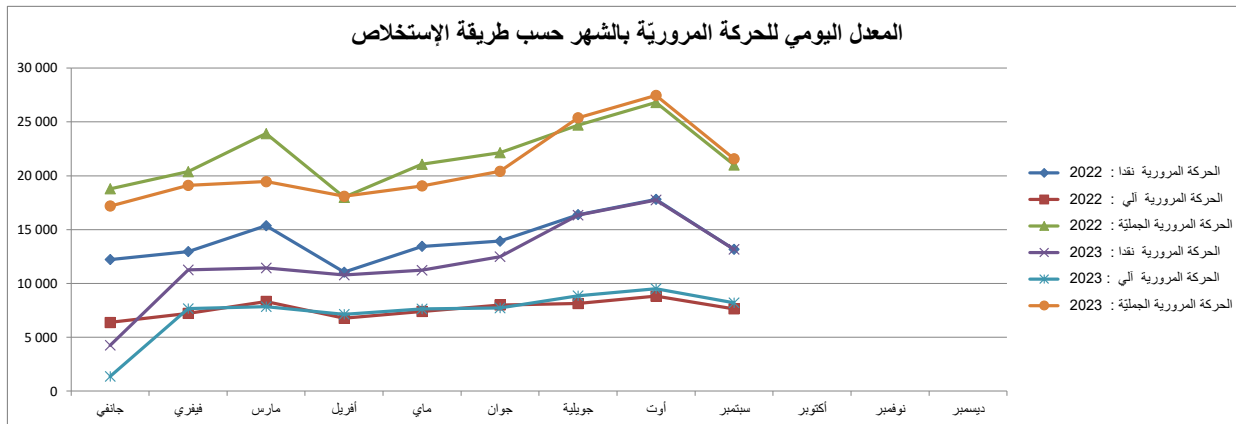



### الإستنتاج :

- \* بلغ المعدل اليومي للحركة المرورية لشهر سبتمبر 2023 على طول الطريق السيارة 1 ( مساكين - صفاقس )  
21568 عربة مسجلا إرتفاعا بنسبة **2,70 %** مقارنة بالحركة المرورية المسجلة في نفس الفترة  
من سنة 2022 .  
\* سجلت الحركة المرورية النسب التالية مقارنة بشهر سبتمبر 2022 :

#### النسب المئوية على المجموع الفرعي حسب الصنف

النسبة	الملاحظة	الصنف
3,85%	إرتفاعا بـ	الأول
0,22%	إنخفاضا بـ	الثاني
3,17%	إنخفاضا بـ	الثالث

- \* إرتفعت الحركة المرورية للمرور الآلي بـ **7,14 %** بالنسبة لنفس الشهر من سنة 2022 عند الخروج.

إذ أن :

القسم من (مجموع الفرعي)	الصنف
عربة من جملة 3 عربات تستعمل المرور الآلي	الأول
عربة من جملة عربتين تستعمل المرور الآلي	الثاني
5 عربات من جملة 7 عربات تستعمل المرور الآلي	الثالث

\*

القسم من (مجموع الشهري)	الصنف
عربة من جملة 4 عربات تستعمل المرور الآلي	الأول
عربة من جملة 13 عربات تستعمل المرور الآلي	الثاني
عربة من جملة 20 عربات تستعمل المرور الآلي	الثالث

\*

- على طول الطريق السيارة 1 جنوب : 3 عربات من جملة ثمانية ( 3/8 ) تستعمل المرور الآلي لشهر سبتمبر 2023 .



التصرف في الطريق (أ 1 جنوب) سنة 2023 .  
الخدمات المسداة (فرق السلامة والصيانة)

الفرق	السنة						نوع التدخل	الشهر	
	العدد	%	2023		2022				
			المعدل اليومي	المجموع	المعدل اليومي	المجموع			
-8,16	-16	4,00	6	180	7,35	6	196	تقويم وتغيير زلاقات الأمان (م)	جانفي
275,00	77	7,87	3	105	3,31	1	28	تنظيف الطريق السيارة أ 1 ( جنوب )	
5,26	1	6,56	1	20	9,60	1	19	إخلاء العربات المتوقفة على رواق الوقوف المستعجل	
800,00	24	9,78	1	27	2,48	0	3	العربات المعطّبة	
37,50	3	6,79	0	11	5,71	0	8	إخلاء الطريق السيارة من الحيوانات	
25,00	4	10,47	1	20	8,47	1	16	الحوادث	
-62,50	-5	0,82	0	3	25,81	0	8	صيانة معدّات إغلاق الممرّات الإحتياطية	
252,08	484	10,98	22	676	10,69	6	192	إعلام عن تجهيزات متضرّرة أو عن حالة الطريق السيارة ( طريق مبلّلة ؛ ضباب ؛ رياح قوية ... )	
214,60	588	9,81	28	862	8,25	9	274	تدخلات سائق عربية السلامة	
95,83	92	4,18	7	188	3,60	3	96	تقويم وتغيير زلاقات الأمان (م)	
118,64	70	9,67	5	129	6,98	2	59	تنظيف الطريق السيارة أ 1 ( جنوب )	
41,67	5	5,57	1	17	6,06	0	12	إخلاء العربات المتوقفة على رواق الوقوف المستعجل	
366,67	11	5,07	1	14	2,48	0	3	العربات المعطّبة	
12,50	1	5,56	0	9	5,71	0	8	إخلاء الطريق السيارة من الحيوانات	
40,00	6	10,99	1	21	7,94	1	15	الحوادث	
200,00	2	0,82	0	3	3,23	0	1	صيانة معدّات إغلاق الممرّات الإحتياطية	
369,86	540	11,14	25	686	8,13	5	146	إعلام عن تجهيزات متضرّرة أو عن حالة الطريق السيارة ( طريق مبلّلة ؛ ضباب ؛ رياح قوية ... )	
260,25	635	10,00	31	879	7,35	9	244	تدخلات سائق عربية السلامة	
0,00	0	8,54	12	384	14,39	12	384	تقويم وتغيير زلاقات الأمان (م)	مارس
-22,62	-38	9,75	4	130	19,88	5	168	تنظيف الطريق السيارة أ 1 ( جنوب )	
-30,00	-15	11,48	1	35	25,25	2	50	إخلاء العربات المتوقفة على رواق الوقوف المستعجل	
-68,29	-28	4,71	0	13	33,88	1	41	العربات المعطّبة	
-42,31	-11	9,26	0	15	18,57	1	26	إخلاء الطريق السيارة من الحيوانات	
-22,22	-6	10,99	1	21	14,29	1	27	الحوادث	
-25,00	-1	0,82	0	3	12,90	0	4	صيانة معدّات إغلاق الممرّات الإحتياطية	
176,42	434	11,05	22	680	13,70	8	246	إعلام عن تجهيزات متضرّرة أو عن حالة الطريق السيارة ( طريق مبلّلة ؛ ضباب ؛ رياح قوية ... )	
59,61	335	10,21	29	897	16,93	18	562	تدخلات سائق عربية السلامة	
15,56	56	9,25	14	416	13,49	12	360	تقويم وتغيير زلاقات الأمان (م)	
15,53	16	8,92	4	119	12,19	3	103	تنظيف الطريق السيارة أ 1 ( جنوب )	
100,00	14	9,18	1	28	7,07	0	14	إخلاء العربات المتوقفة على رواق الوقوف المستعجل	
-35,71	-5	3,26	0	9	11,57	0	14	العربات المعطّبة	
122,22	22	24,69	1	40	12,86	1	18	إخلاء الطريق السيارة من الحيوانات	
0,00	0	11,52	1	22	11,64	1	22	الحوادث	
0,00	0	0,27	0	1	3,23	0	1	صيانة معدّات إغلاق الممرّات الإحتياطية	
266,84	499	11,14	23	686	10,41	6	187	إعلام عن تجهيزات متضرّرة أو عن حالة الطريق السيارة ( طريق مبلّلة ؛ ضباب ؛ رياح قوية ... )	
152,09	546	10,30	30	905	10,81	12	359	تدخلات سائق عربية السلامة	



204,00	408	13,52	20	608	7,50	6	200	تقويم و تغيير زلاقات الأمان (م)	ماي
41,13	51	13,12	6	175	14,67	4	124	تنظيف الطريق السيارة أ 1 ( جنوب )	
-18,75	-6	8,52	1	26	16,16	1	32	إخلاء العربات المتوقفة على رواق الوقوف المستعمل	
-19,35	-6	9,06	1	25	25,62	1	31	العربات المعطية	
-10,34	-3	16,05	1	26	20,71	1	29	إخلاء الطريق السيارة من الحيوانات	
-42,31	-11	7,85	0	15	13,76	1	26	الحوادث	
-33,33	-1	0,55	0	2	9,68	0	3	صيانة معدّات إغلاق الممرّات الإحتياطية	
222,43	476	11,21	22	690	11,92	7	214	إعلام عن تجهيزات متضررة أو عن حالة الطريق السيارة ( طريق مبلّلة ؛ ضباب ؛ رياح قوية ... )	
108,93	500	10,91	31	959	13,83	15	459	تدخلات سائق عربية السلامة	
66,67	544	30,25	45	1360	30,58	27	816	تقويم و تغيير زلاقات الأمان (م)	جوان
97,85	91	13,79	6	184	11,01	3	93	تنظيف الطريق السيارة أ 1 ( جنوب )	
38,10	8	9,51	1	29	10,61	1	21	إخلاء العربات المتوقفة على رواق الوقوف المستعمل	
237,50	19	9,78	1	27	6,61	0	8	العربات المعطية	
50,00	6	11,11	1	18	8,57	0	12	إخلاء الطريق السيارة من الحيوانات	
20,00	4	12,57	1	24	10,58	1	20	الحوادث	
57,14	4	3,02	0	11	22,58	0	7	صيانة معدّات إغلاق الممرّات الإحتياطية	
266,84	515	11,50	24	708	10,75	6	193	إعلام عن تجهيزات متضررة أو عن حالة الطريق السيارة ( طريق مبلّلة ؛ ضباب ؛ رياح قوية ... )	
182,77	647	11,39	33	1001	10,66	12	354	تدخلات سائق عربية السلامة	
71,79	112	5,96	9	268	5,85	5	156	تقويم و تغيير زلاقات الأمان (م)	جويلية
16,39	20	10,64	5	142	14,44	4	122	تنظيف الطريق السيارة أ 1 ( جنوب )	
142,86	30	16,72	2	51	10,61	1	21	إخلاء العربات المتوقفة على رواق الوقوف المستعمل	
307,69	40	19,20	2	53	10,74	0	13	العربات المعطية	
-53,85	-7	3,70	0	6	9,29	0	13	إخلاء الطريق السيارة من الحيوانات	
56,25	9	13,09	1	25	8,47	1	16	الحوادث	
1240,00	62	18,41	2	67	16,13	0	5	صيانة معدّات إغلاق الممرّات الإحتياطية	
253,54	502	11,37	23	700	11,02	6	198	إعلام عن تجهيزات متضررة أو عن حالة الطريق السيارة ( طريق مبلّلة ؛ ضباب ؛ رياح قوية ... )	
169,07	656	11,88	34	1044	11,69	13	388	تدخلات سائق عربية السلامة	
163,29	516	18,51	27	832	11,84	10	316	تقويم و تغيير زلاقات الأمان (م)	أوت
273,21	153	15,67	7	209	6,63	2	56	تنظيف الطريق السيارة أ 1 ( جنوب )	
300,00	39	17,05	2	52	6,57	0	13	إخلاء العربات المتوقفة على رواق الوقوف المستعمل	
1475,00	59	22,83	2	63	3,31	0	4	العربات المعطية	
285,71	20	16,67	1	27	5,00	0	7	إخلاء الطريق السيارة من الحيوانات	
-4,55	-1	10,99	1	21	11,64	1	22	الحوادث	
#DIV/0!	209	57,42	7	209	0,00	0	0	صيانة معدّات إغلاق الممرّات الإحتياطية	
263,89	475	10,64	21	655	10,02	6	180	إعلام عن تجهيزات متضررة أو عن حالة الطريق السيارة ( طريق مبلّلة ؛ ضباب ؛ رياح قوية ... )	
338,30	954	14,06	40	1236	8,49	9	282	تدخلات سائق عربية السلامة	

80,56	116	5,78	9	260	5,40	5	144	تقويم و تغيير زلاقات الأمان (م)	سبتمبر
53,26	49	10,57	5	141	10,89	3	92	تنظيف الطريق السيارة أ 1 ( جنوب )	
193,75	31	15,41	2	47	8,08	1	16	إخلاء العربات المتوقفة على رواق الوقوف المستعجل	
1025,00	41	16,30	2	45	3,31	0	4	العربات المعطبة	
-47,37	-9	6,17	0	10	13,57	1	19	إخلاء الطريق السيارة من الحيوانات	
-12,00	-3	11,52	1	22	13,23	1	25	الحوادث	
3150,00	63	17,86	2	65	6,45	0	2	صيانة معدّات إغلاق الممرّات الاحتياطية	
181,25	435	10,96	23	675	13,36	8	240	إعلام عن تجهيزات متضررة أو عن حالة الطريق السيارة ( طريق مبللة ؛ ضباب ؛ رياح قوية ... )	
152,51	607	11,44	34	1005	11,99	13	398	تدخلات سائق عربة السلامة	

### الخدمات المسداة ( أ 1 جنوب ) من جانفي إلى سبتمبر 2023 .

الفارق		السنة						نوع التّدخل	المجموع من جانفي إلى سبتمبر
%	العدد	2023			2022				
		%	المعدل اليومي	المجموع	%	المعدل اليومي	المجموع		
68,52	1828	100,00	16	4496	100,00	10	2668	تقويم و تغيير زلاقات الأمان (م)	
57,87	489	100,00	5	1334	100,00	3	845	تنظيف الطريق السيارة أ 1 ( جنوب )	
54,04	107	100,00	1	305	100,00	1	198	إخلاء العربات المتوقفة على رواق الوقوف المستعجل	
128,10	155	100,00	1	276	100,00	0	121	العربات المعطبة	
15,71	22	100,00	1	162	100,00	1	140	إخلاء الطريق السيارة من الحيوانات	
1,06	2	100,00	1	191	100,00	1	189	الحوادث	
1074,19	333	100,00	1	364	100,00	0	31	صيانة معدّات إغلاق الممرّات الاحتياطية	
242,76	4360	100,00	23	6156	100,00	7	1796	إعلام عن تجهيزات متضررة أو عن حالة الطريق السيارة ( طريق مبللة ؛ ضباب ؛ رياح قوية ... )	
164,70	5468	100,00	32	8788	100,00	12	3320	تدخلات سائق عربة السلامة	

ملاحظة : - هاتف النجدة بإقليم الجم لا يعمل .

### التعليق :

#### \* زلاقات الأمان :

يتمّ تغيير وتقييم ما معدّله 34 متر من زلاقات الأمان يوميًا لشهر سبتمبر 2023 .

يتمّ تغيير وتقييم ما معدّله 32 متر من زلاقات الأمان يوميًا ( الفترة الممتدة من جانفي إلى سبتمبر 2023 ) .

#### \* تدخلات فرق السلامة والصيانة :

قدّر عدد تدخلات فرق السلامة والصيانة لشهر سبتمبر بـ 1005 تدخلًا ، أي بمعدل 34 تدخلات في اليوم .

قدّر عدد تدخلات فرق السلامة والصيانة للفترة الممتدة من جانفي إلى سبتمبر بـ 8788 تدخلًا ، أي بمعدل 32 تدخلًا في اليوم .

### تدخلات فرق السلامة والصيانة نسبة إلى المجموع العام من جانفي إلى سبتمبر 2023 .

النسبة %	نوع التّدخل
15,18	تنظيف الطريق السيارة أ 1 ( جنوب )
3,47	إخلاء العربات المتوقفة على رواق الوقوف المستعجل
3,14	العربات المعطبة
1,84	إخلاء الطريق السيارة من الحيوانات
2,17	الحوادث
4,14	صيانة معدّات إغلاق الممرّات الاحتياطية
70,05	إعلام عن تجهيزات متضررة أو عن حالة الطريق السيارة ( طريق مبللة ؛ ضباب ؛ رياح قوية ... )



## الحوادث ( 1 أ جنوب ) سنة 2023

الفارق	السنة						البيانات	الشهر
	2023			2022				
	%	المعدل اليومي	المجموع	%	المعدل اليومي	المجموع		
25,00	4	10,47	20	8,47	16	الحوادث	جانفي	
-75,00	-3	1,89	1	12,12	4	الجرحي		
-50,00	-1	10,00	1	28,57	2	الموتى		
40,00	6	10,99	21	7,94	15	الحوادث	فيفري	
-	1	1,89	1	0,00	0	الجرحي		
-	0	0,00	0	0,00	0	الموتى		
-22,22	-6	10,99	21	14,29	27	الحوادث	مارس	
-	2	3,77	2	0,00	0	الجرحي		
-	1	10,00	1	0,00	0	الموتى		
0,00	0	11,52	22	11,64	22	الحوادث	أفريل	
100,00	2	7,55	4	6,06	2	الجرحي		
-	2	20,00	2	0,00	0	الموتى		
-42,31	-11	7,85	15	13,76	26	الحوادث	ماي	
0,00	0	5,66	3	9,09	3	الجرحي		
0,00	0	20,00	2	28,57	2	الموتى		
20,00	4	12,57	24	10,58	20	الحوادث	يون	
175,00	7	20,75	11	12,12	4	الجرحي		
100,00	1	20,00	2	14,29	1	الموتى		
56,25	9	13,09	25	8,47	16	الحوادث	جويلية	
100,00	7	26,42	14	21,21	7	الجرحي		
-	0	0,00	0	0,00	0	الموتى		
-4,55	-1	10,99	21	11,64	22	الحوادث	أوت	
0,00	0	16,98	9	27,27	9	الجرحي		
-100,00	-1	0,00	0	14,29	1	الموتى		
-12,00	-3	11,52	22	13,23	25	الحوادث	سبتمبر	
100,00	4	15,09	8	12,12	4	الجرحي		
100,00	1	20,00	2	14,29	1	الموتى		

### مجموع الحوادث ( 1 أ جنوب ) من جانفي إلى سبتمبر 2022 .

الفارق	السنة						البيانات	مجموع الحوادث من جانفي إلى سبتمبر
	2023			2022				
	%	المعدل اليومي	المجموع	%	المعدل اليومي	المجموع		
1,06	2	100,00	191	100,00	189	الحوادث	(*)	
(*) 60,61	20	100,00	53	100,00	33	الجرحي		
(*) 42,86	3	100,00	10	100,00	7	الموتى		

(\*) نسبة إلى عدد الحوادث

## التعليق

من خلال مقارنة نفس الفترة الممتدة من جانفي إلى سبتمبر بالنسبة لسنوات 2022 و 2023 يتبين :

- أن عدد الحوادث إرتفع من **189 حادث** (2 حوادث كل 3 أيام) سنة 2022 إلى **191 حادث** (2 حوادث كل 3 أيام) سنة 2023، أي بنسبة **1,06%**.

- أن عدد الجرحى إرتفع من **33 جرحى** (جريح كل 6 حوادث) سنة 2022 إلى **53 جرحى** (جريح كل 6 حوادث) سنة 2023، أي بنسبة **60,61%**.

- أن عدد الموتى إرتفع من **7 موتى** (ميت كل 27 حادث) سنة 2022 إلى **10 موتى** (ميت كل 19 حادث) سنة 2023، أي بنسبة **42,86%**.

### التفاصيل

الشهر	عدد الضحايا	أسباب الحوادث القاتلة
جانفي	1	كلم في 171 في اتجاه قابس " سرعة فائقة "
فيفري	-	-
مارس	1	كلم في 161 في اتجاه قابس " سرعة فائقة "
أفريل	2	*1 / كلم في 236 في اتجاه قابس " إنفلاق عجلة " * 1 / كلم في 175 في اتجاه تونس " إنفلاق عجلة "
ماي	2	*1 / كلم في 219 في اتجاه قابس " عدم الإنتباه " * 1 / كلم في 147 في اتجاه تونس " عدم الإنتباه "
جوان	2	كلم في 190 في اتجاه قابس " سرعة فائقة " نفس الحادث
جويلية	-	-
أوت	-	-
سبتمبر	2	*1 / كلم في 160 في اتجاه قابس " مشكل ميكانيكي " * 1 / كلم في 185 في اتجاه قابس " سرعة فائقة "

الشهر	عدد الجرحى	أسباب الأضرار البليغة
جانفي	-	-
فيفري	-	-
مارس	1	كلم في 161 في اتجاه قابس " سرعة فائقة " نفس الحادث
أفريل	2	كلم في 236 في اتجاه قابس " إنفلاق عجلة " نفس الحادث
ماي	1	كلم في 219 في اتجاه قابس " عدم الإنتباه " نفس الحادث
جوان	-	-
جويلية	6	*3 / كلم في 194 في اتجاه قابس " الإفراط في السرعة " *3 / كلم في 142 في اتجاه قابس " الإفراط في السرعة "
أوت	4	*1 / كلم في 156 في اتجاه تونس " إنفلاق عجلة " *2 / كلم في 170 في اتجاه قابس " سرعة فائقة " *1 / كلم في 229 في اتجاه قابس " عدم الإنتباه "
سبتمبر	4	*2 / كلم في 168 في اتجاه قابس " عدم الإنتباه " *2 / كلم في 220 في اتجاه قابس " الإفراط في السرعة "