



تقرير حول إستغلال الطريق السيارة 1أ (تونس . مسان) شهر سبتمبر 2023

المعدل الشهري للحركة المرورية عبر جميع المحطات حسب الصنف و كفيّة الاستخلاص سنة 2023 .

الفارق	السنة				طريقة الاستخلاص	صنف المرورية	الشهر	
	العدد	%	2023	%				2022
2,78	1 330	65,70	49 239	68,58	47 910	①	جانفي	
17,84	3 796	33,45	25 070	30,45	21 274			حركة المرور الألي
-5,34	-36	0,85	638	0,96	674			حركة المرور الأخرى
7,29	5 090	79,51	74 947	78,15	69 857	المجموع الفرعي		
-4,14	-279	49,18	6 473	51,46	6 753	حركة المرور نقدا		②
5,37	327	48,72	6 412	46,38	6 086	حركة المرور الألي		
-2,75	-8	2,10	276	2,16	284	حركة المرور الأخرى		
0,30	40	13,96	13 162	14,68	13 122	المجموع الفرعي		
-18,66	-305	21,61	1 328	25,49	1 633	حركة المرور نقدا		③
0,64	30	77,64	4 773	74,01	4 742	حركة المرور الألي		
42,45	14	0,75	46	0,51	32	حركة المرور الأخرى		
-4,06	-260	6,52	6 147	7,17	6 408	المجموع الفرعي		
1,32	746	60,52	57 041	62,98	56 295	حركة المرور نقدا	معدل الحركة المرورية اليومي لشهر جانفي	
12,94	4 153	38,46	36 255	35,91	32 102	حركة المرور الألي		
-3,03	-30	1,02	960	1,11	990	حركة المرور الأخرى		
5,45	4 869	100,00	94 256	100,00	89 387	المجموع		
4,69	2 423	65,58	54 087	67,35	51 663	حركة المرور نقدا	①	فيفري
14,02	3 402	33,55	27 674	31,64	24 272	حركة المرور الألي		
-6,39	-49	0,87	719	1,00	768	حركة المرور الأخرى		
7,53	5 776	79,59	82 480	78,13	76 704	المجموع الفرعي		
0,45	33	49,70	7 339	52,02	7 306	حركة المرور نقدا	②	
10,68	689	48,33	7 136	45,91	6 448	حركة المرور الألي		
0,28	1	1,98	292	2,07	291	حركة المرور الأخرى		
5,14	723	14,25	14 767	14,31	14 045	المجموع الفرعي		
-25,60	-487	22,19	1 415	25,62	1 902	حركة المرور نقدا	③	
-10,22	-560	77,17	4 921	73,84	5 482	حركة المرور الألي		
2,03	1	0,65	41	0,55	41	حركة المرور الأخرى		
-14,09	-1 046	6,15	6 378	7,56	7 424	المجموع الفرعي		
3,24	1 970	60,64	62 841	62,00	60 871	حركة المرور نقدا	معدل الحركة المرورية اليومي لشهر فيفري	
9,75	3 530	38,34	39 732	36,88	36 201	حركة المرور الألي		
-4,31	-47	1,02	1 052	1,12	1 100	حركة المرور الأخرى		
5,55	5 453	100,00	103 625	100,00	98 172	المجموع		
-11,87	-7 352	65,73	54 561	68,46	61 913	حركة المرور نقدا	①	مارس
0,01	1	33,34	27 674	30,60	27 673	حركة المرور الألي		
-9,63	-83	0,93	775	0,95	858	حركة المرور الأخرى		
-8,22	-7 433	80,42	83 010	79,48	90 444	المجموع الفرعي		
-10,37	-865	49,62	7 472	52,94	8 337	حركة المرور نقدا	②	
2,37	168	48,31	7 275	45,13	7 107	حركة المرور الألي		
2,00	6	2,07	311	1,94	305	حركة المرور الأخرى		
-4,38	-690	14,59	15 059	13,84	15 749	المجموع الفرعي		
-50,44	-993	18,95	976	25,91	1 969	حركة المرور نقدا	③	
-34,27	-1 916	71,33	3 673	73,53	5 589	حركة المرور الألي		
1 068,65	457	9,71	500	0,56	43	حركة المرور الأخرى		
-32,25	-2 452	4,99	5 150	6,68	7 601	المجموع الفرعي		
-12,75	-9 210	61,04	63 010	63,47	72 220	حركة المرور نقدا	معدل الحركة المرورية اليومي لشهر مارس	
-4,32	-1 746	37,42	38 623	35,48	40 369	حركة المرور الألي		
31,60	381	1,54	1 587	1,06	1 206	حركة المرور الأخرى		
-9,29	-10 575	100,00	103 219	100,00	113 794	المجموع		
19,72	8 727	65,80	52 989	65,27	44 262	حركة المرور نقدا	①	أفريل
17,91	4 079	33,35	26 857	33,59	22 779	حركة المرور الألي		
-11,81	-91	0,85	683	1,14	775	حركة المرور الأخرى		
18,75	12 714	81,30	80 530	77,40	67 816	المجموع الفرعي		
-6,13	-429	50,22	6 579	52,14	7 008	حركة المرور نقدا	②	
1,50	92	47,79	6 260	45,89	6 168	حركة المرور الألي		
-1,36	-4	1,99	261	1,97	265	حركة المرور الأخرى		
-2,53	-341	13,23	13 100	15,34	13 441	المجموع الفرعي		
-25,42	-400	21,61	1 173	24,71	1 573	حركة المرور نقدا	③	
-11,19	-532	77,83	4 224	74,74	4 757	حركة المرور الألي		
-13,27	-5	0,55	30	0,54	35	حركة المرور الأخرى		
-14,72	-937	5,48	5 427	7,26	6 364	المجموع الفرعي		
14,95	7 898	61,32	60 741	60,31	52 843	حركة المرور نقدا	معدل الحركة المرورية اليومي لشهر أفريل	
10,80	3 639	37,70	37 342	38,46	33 703	حركة المرور الألي		
-9,28	-100	0,98	975	1,23	1 074	حركة المرور الأخرى		
13,05	11 437	100,00	99 057	100,00	87 620	المجموع		

-3,74	-2 127	65,20	54 695	67,40	56 822	حركة المرور نقدا	①	ماي
6,63	1 769	33,92	28 453	31,65	26 684	حركة المرور الآلي		
-7,38	-59	0,88	740	0,95	799	حركة المرور الأخرى		
-0,49	-417	79,06	83 888	80,41	84 305	المجموع الفرعي	②	
1,13	85	48,45	7 591	52,49	7 506	حركة المرور نقدا		
19,09	1 240	49,38	7 736	45,43	6 496	حركة المرور الآلي		
13,82	41	2,17	339	2,08	298	حركة المرور الأخرى	③	
9,55	1 366	14,77	15 666	13,64	14 300	المجموع الفرعي		
-3,82	-56	21,64	1 417	23,61	1 473	حركة المرور نقدا		
7,74	366	77,75	5 091	75,75	4 725	حركة المرور الآلي	معدل الحركة المرورية اليومي لشهر ماي	
1,05	0	0,62	40	0,64	40	حركة المرور الأخرى		
4,96	310	6,17	6 548	5,95	6 238	المجموع الفرعي		
-3,19	-2 099	60,04	63 702	62,76	65 801	حركة المرور نقدا	①	جوان
8,90	3 375	38,91	41 280	36,15	37 905	حركة المرور الآلي		
-1,53	-17	1,06	1 120	1,08	1 137	حركة المرور الأخرى		
1,20	1 259	100,00	106 102	100,00	104 843	المجموع	②	
4,72	2 817	67,01	62 481	66,53	59 664	حركة المرور نقدا		
2,69	786	32,16	29 986	32,56	29 200	حركة المرور الآلي		
-4,82	-40	0,84	780	0,91	820	حركة المرور الأخرى	③	
3,97	3 564	81,34	93 248	79,58	89 684	المجموع الفرعي		
-5,17	-425	50,55	7 809	51,69	8 234	حركة المرور نقدا		
-0,87	-65	47,38	7 320	46,35	7 385	حركة المرور الآلي	معدل الحركة المرورية اليومي لشهر جوان	
2,60	8	2,07	320	1,96	312	حركة المرور الأخرى		
-3,02	-482	13,48	15 449	14,14	15 931	المجموع الفرعي		
-20,01	-334	22,42	1 334	23,55	1 667	حركة المرور نقدا	①	جويلية
-14,77	-794	76,99	4 579	75,88	5 373	حركة المرور الآلي		
-14,33	-6	0,59	35	0,58	41	حركة المرور الأخرى		
-16,00	-1 133	5,19	5 947	6,28	7 081	المجموع الفرعي	②	
2,96	2 058	62,47	71 624	61,73	69 566	حركة المرور نقدا		
-0,17	-72	36,53	41 885	37,23	41 957	حركة المرور الآلي		
-3,18	-37	0,99	1 136	1,04	1 173	حركة المرور الأخرى	③	
1,73	1 949	100,00	114 645	100,00	112 696	المجموع		
-0,68	-566	68,45	83 089	69,92	83 655	حركة المرور نقدا		
6,81	2 396	30,97	37 591	29,42	35 195	حركة المرور الآلي	①	أوت
-9,91	-78	0,58	709	0,66	787	حركة المرور الأخرى		
1,46	1 752	84,63	121 389	85,25	119 637	المجموع الفرعي		
-0,04	-3	49,16	7 756	52,34	7 759	حركة المرور نقدا	②	
14,38	978	49,29	7 776	45,86	6 798	حركة المرور الآلي		
-8,16	-22	1,55	245	1,80	267	حركة المرور الأخرى		
6,43	953	11,00	15 777	10,56	14 824	المجموع الفرعي	③	
9,35	132	24,68	1 546	24,04	1 414	حركة المرور نقدا		
5,74	254	74,86	4 688	75,42	4 434	حركة المرور الآلي		
-8,79	-3	0,47	29	0,54	32	حركة المرور الأخرى	معدل الحركة المرورية اليومي لشهر جويلية	
6,53	384	4,37	6 263	4,19	5 880	المجموع الفرعي		
-0,47	-437	64,42	92 391	66,14	92 828	حركة المرور نقدا		
7,81	3 628	34,90	50 055	33,08	46 428	حركة المرور الآلي	①	
-9,45	-103	0,69	983	0,77	1 086	حركة المرور الأخرى		
2,20	3 088	100,00	143 429	100,00	140 341	المجموع		
-1,31	-1 174	69,49	88 749	70,66	89 923	حركة المرور نقدا	②	
4,69	1 715	29,98	38 285	28,74	36 570	حركة المرور الآلي		
-10,20	-78	0,54	684	0,60	762	حركة المرور الأخرى		
0,36	463	85,09	127 718	84,90	127 256	المجموع الفرعي	③	
-5,33	-431	47,50	7 648	50,77	8 079	حركة المرور نقدا		
8,23	624	51,01	8 212	47,69	7 588	حركة المرور الآلي		
-1,98	-5	1,49	240	1,54	245	حركة المرور الأخرى	معدل الحركة المرورية اليومي لشهر أوت	
1,19	189	10,73	16 100	10,62	15 911	المجموع الفرعي		
-10,51	-180	24,39	1 532	25,49	1 712	حركة المرور نقدا		
-5,06	-252	75,19	4 724	74,06	4 975	حركة المرور الآلي	①	
-13,95	-4	0,42	26	0,45	31	حركة المرور الأخرى		
-6,49	-436	4,19	6 282	4,48	6 718	المجموع الفرعي		
-1,79	-1 785	65,24	97 929	66,53	99 714	حركة المرور نقدا	②	
4,25	2 087	34,12	51 221	32,78	49 133	حركة المرور الآلي		
-8,38	-87	0,63	950	0,69	1 037	حركة المرور الأخرى		
0,14	215	100,00	150 100	100,00	149 885	المجموع	③	

-0,53	-352	68,03	66 474	68,89	66 826	حركة المرور نقدا	①	سبتمبر
3,87	1 137	31,27	30 550	30,32	29 412	حركة المرور الائتي		
-11,32	-87	0,70	683	0,79	771	حركة المرور الأخرى		
0,72	699	82,15	97 707	81,22	97 009	المجموع الفرعي	②	
-7,90	-610	46,56	7 117	49,87	7 727	حركة المرور نقدا		
5,22	390	51,41	7 858	48,21	7 468	حركة المرور الائتي		
4,28	13	2,03	310	1,92	297	حركة المرور الأخرى	③	
-1,34	-208	12,85	15 284	12,97	15 492	المجموع الفرعي		
-18,10	-312	23,75	1 413	24,84	1 725	حركة المرور نقدا		
-13,02	-673	75,62	4 497	74,47	5 171	حركة المرور الائتي	معدل الحركة المرورية اليومي لشهر سبتمبر	
-21,31	-10	0,63	38	0,69	48	حركة المرور الأخرى		
-14,34	-996	5,00	5 947	5,81	6 943	المجموع الفرعي		
-1,67	-1 274	63,06	75 004	63,86	76 277	حركة المرور نقدا	معدل الحركة المرورية اليومي لشهر سبتمبر	
2,03	854	36,07	42 905	35,21	42 051	حركة المرور الائتي		
-7,59	-85	0,87	1 031	0,93	1 116	حركة المرور الأخرى		
-0,42	-505	100,00	118 939	100,00	119 444	المجموع		

المعدل اليومي لحركة المرور من جانفي إلى سبتمبر 2023 .

الفارق		السنة				طريقة	صنف	مجموع الحركة المرورية من جانفي إلى سبتمبر
%	العدد	%	2023	%	2022	الأنستخلاص	العربية	
0,57	355	67,05	63 052	68,41	62 696	حركة المرور نقدا	①	مجموع الحركة المرورية من جانفي إلى سبتمبر
7,48	2 107	32,20	30 278	30,74	28 171	حركة المرور الائتي		
-8,58	-67	0,76	712	0,85	779	حركة المرور الأخرى		
2,61	2 396	81,79	94 042	81,00	91 646	المجموع الفرعي	②	
-4,28	-327	48,95	7 311	51,74	7 638	حركة المرور نقدا		
7,24	495	49,12	7 336	46,34	6 841	حركة المرور الائتي		
1,21	3	1,93	288	1,93	285	حركة المرور الأخرى	③	
1,16	172	12,99	14 935	13,05	14 763	المجموع الفرعي		
-19,38	-324	22,43	1 348	24,84	1 672	حركة المرور نقدا		
-8,95	-449	76,10	4 572	74,60	5 022	حركة المرور الائتي	المعدل اليومي للحركة المرورية من جانفي	
133,42	51	1,47	88	0,56	38	حركة المرور الأخرى		
-10,74	-723	5,23	6 009	5,95	6 731	المجموع الفرعي		
-0,41	-296	62,36	71 710	63,64	72 006	حركة المرور نقدا	المعدل اليومي للحركة المرورية من جانفي	
5,38	2 153	36,69	42 186	35,38	40 033	حركة المرور الائتي		
-1,17	-13	0,95	1 089	0,97	1 102	حركة المرور الأخرى		
1,63	1 845	100,00	114 985	100,00	113 141	المجموع		



الحركة المرورية حسب المحطات (أ 1 شمال) لسنة 2023

المجموع	سوسة	مطار النفيضة	هرقلة	النفيضة	بوفيشة	مرناق	
2921935	469076	5451	809350	153291	31922	1452845	جانفي
2901493	470826	5169	798529	148441	30245	1448283	فيفري
3199793	495033	6314	882560	174719	34997	1606170	مارس
2971718	469580	7867	813862	162820	30990	1486599	أفريل
3289160	510109	9736	907433	163587	33898	1664397	ماي
3439345	530586	10873	935494	185971	34054	1742367	جوان
4446310	676981	12264	1182088	193419	37845	2343713	جويلية
4653108	731098	12132	1282547	199525	38354	2389452	أوت
3568171	554780	11788	998685	184957	34373	1783588	سبتمبر
31391033	4908069	81594	8610548	1566730	306678	15917414	الحركة المرورية من جانفي إلى سبتمبر 2023

المعدل اليومي للحركة المرورية حسب المحطات (أ 1 شمال) لسنة 2023

المجموع	سوسة	مطار النفيضة	هرقلة	النفيضة	بوفيشة	مرناق		
94 256	15 131	176	26 108	4 945	1 030	46 866	جانفي	31
103 625	16 815	185	28 519	5 301	1 080	51 724	فيفري	28
103 219	15 969	204	28 470	5 636	1 129	51 812	مارس	31
99 057	15 653	262	27 129	5 427	1 033	49 553	أفريل	30
106 102	16 455	314	29 272	5 277	1 093	53 690	ماي	31
114 645	17 686	362	31 183	6 199	1 135	58 079	جوان	30
143 429	21 838	396	38 132	6 239	1 221	75 604	جويلية	31
150 100	23 584	391	41 372	6 436	1 237	77 079	أوت	31
118 939	18 493	393	33 290	6 165	1 146	59 453	سبتمبر	30
114 985	17 978	299	31 540	5 739	1 123	58 306	المعدل اليومي للحركة المرورية من جانفي إلى سبتمبر	273

سوسة	مطار النفيضة	هرقلة	النفيضة	بوفيشة	مرناق
15,55%	0,33%	27,99%	5,18%	0,96%	49,99%

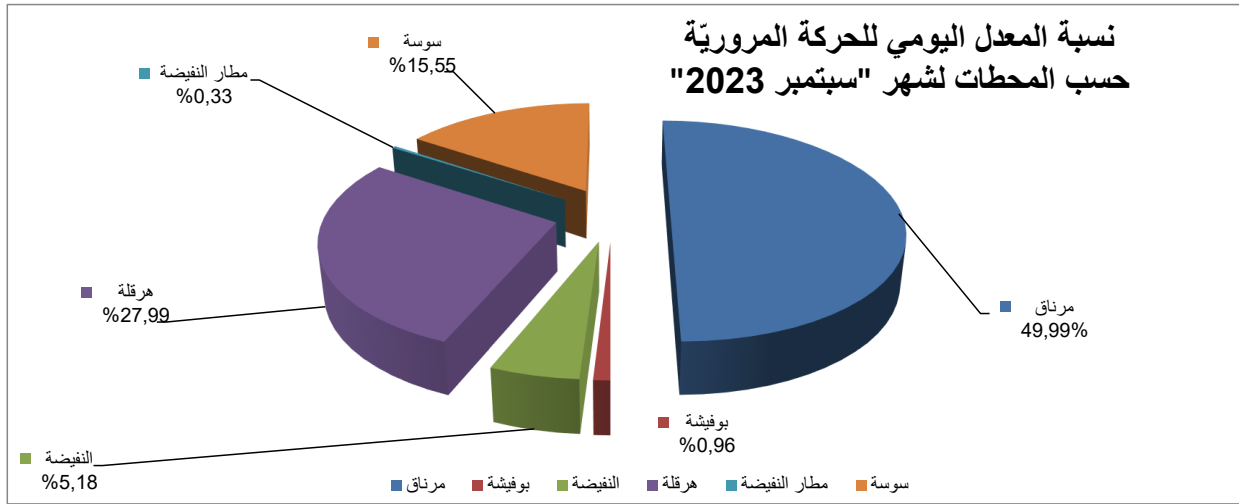

سوسة	مطار النفيضة	هرقلة	النفيضة	بوفيشة	مرناق
15,64%	0,26%	27,43%	4,99%	0,98%	50,71%

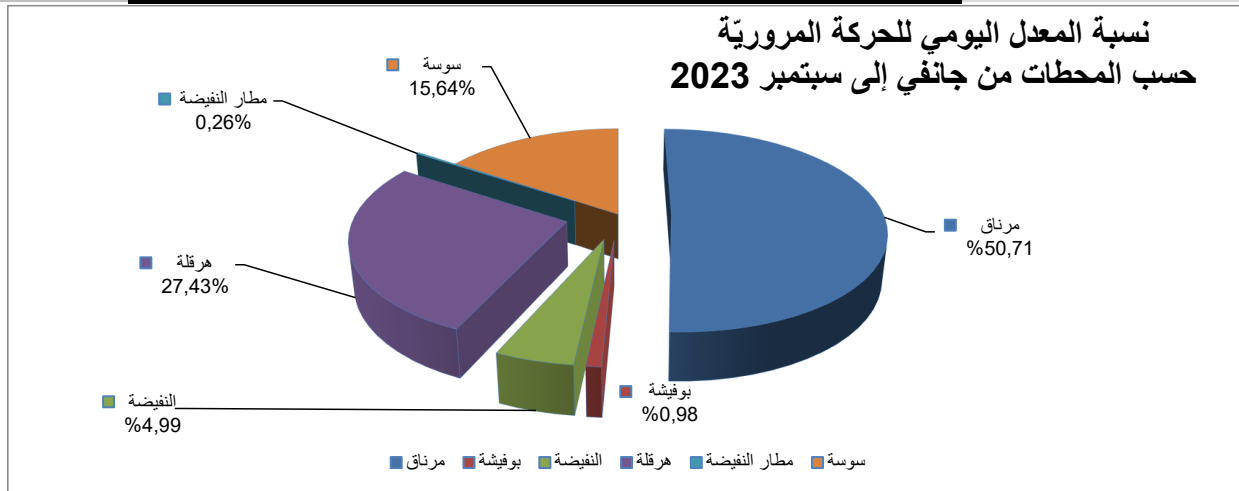



المعدل اليومي للحركة المرورية حسب المحطات (أ 1 شمال)
من سنة 1997 إلى سنة 2022

المجموع	سوسة	مطار النفيضة	محول هرقلة	هرقلة	النفيضة	بوفيشة	مرناق	سنة	عدد
34845	3966	0	186	9693	1624	749	18627	سنة 1997	365
37420	4122	0	263	10160	2049	649	20177	سنة 1998	365
41538	4557	0	233	11178	2428	738	22404	سنة 1999	365
45889	5026	0	219	12281	2781	871	24711	سنة 2000	366
50201	5332	0	197	13341	3138	965	27228	سنة 2001	365
52780	5720	0	142	13808	3656	952	28502	سنة 2002	365
53236	5775	0	275	13755	3641	924	28867	سنة 2003	365
55256	6177	0	183	14439	3802	836	29819	سنة 2004	366
57486	6317	0	149	14978	4047	843	31152	سنة 2005	365
58307	6485	0		15087	4284	755	31696	سنة 2006	365
59551	6665	0		15742	4619	598	31927	سنة 2007	365
59784	7355	0		16742	4427	844	30416	سنة 2008	366
65969	8353	0		17850	4472	688	34606	سنة 2009	365
71232	9145	182		19624	5003	857	36421	سنة 2010	365
70394	9064	347		19504	4860	769	35850	سنة 2011	365
80621	10143	462		21516	6117	789	41594	سنة 2012	366
83606	10679	493		22467	6345	848	42774	سنة 2013	365
87568	11978	510		23293	5275	982	45530	سنة 2014	365
87218	11913	395		23619	4940	944	45407	سنة 2015	365
92304	12472	247		25023	5844	980	47738	سنة 2016	366
101483	13596	241		27558	6463	1096	52529	سنة 2017	365
105390	14139	221		28015	6189	1142	55684	سنة 2018	365
106179	14752	308		28829	5988	1412	54889	سنة 2019	365
78981	11490	88		20941	4467	952	41043	سنة 2020	366
94396	14652	93		25644	5248	1066	47692	سنة 2021	365
107589	17449	205		30081	5919	1142	52791	سنة 2022	365
71042	9128	316	205	19045	4524	900	36925	المعدل اليومي للحركة المرورية على امتداد سنة و عشرون سنة	9496

سوسة	مطار النفيضة	محول هرقلة	هرقلة	النفيضة	بوفيشة	مرناق
12,85%	0,44%	0,29%	26,81%	6,37%	1,27%	51,98%

النسبة المئوية
حسب المجموع

* تم خلق محول هرقلة سنة 2005 ثم وقع فتحه في 2010 مع العلم أنّ الكثافة المرورية لهذا المحول
أضيفت واحتسبت للكثافة المرورية لمحطة هرقلة منذ نفس السنة.

* تم استغلال محطة " مطار النفيضة " في 23 أفريل 2010 .

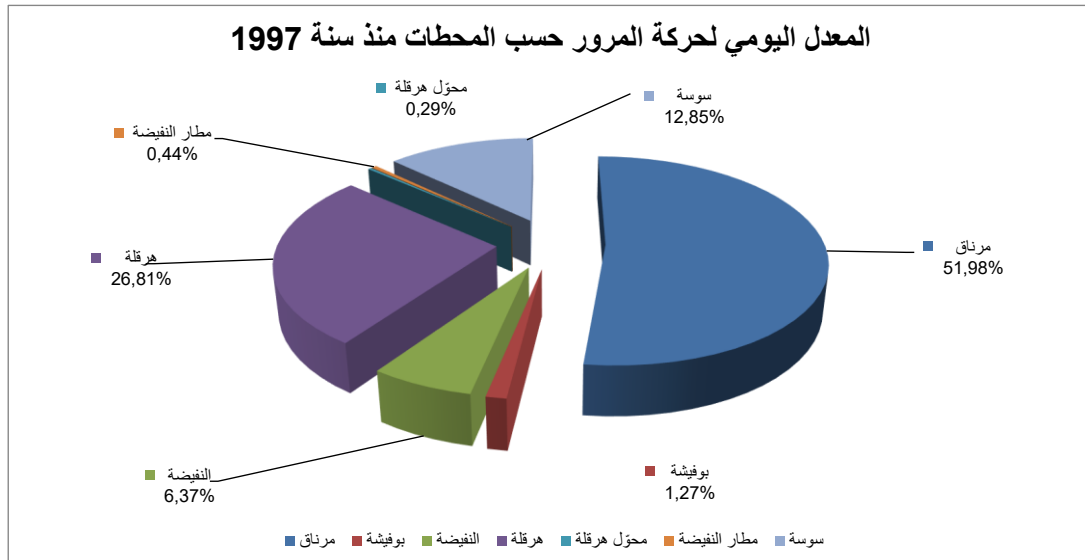



المعدل اليومي للحركة المرورية بالخمور (I أ شمال) " حسب الصنف "

ديسمبر	نوفمبر	أكتوبر	سبتمبر	أوت	جويلية	جوان	ماي	أفريل	مارس	فيفري	جانفي	
			97 009	127 256	119 637	89 684	84 305	67 816	90 444	76 704	69 857	صنف 1 : 2022
			97 707	127 718	121 389	93 248	83 888	80 530	83 010	82 480	74 947	صنف 1 : 2023
			15 492	15 911	14 824	15 931	14 300	13 441	15 749	14 045	13 122	صنف 2 : 2022
			15 284	16 100	15 777	15 449	15 666	13 100	15 059	14 767	13 162	صنف 2 : 2023
			6 943	6 718	5 880	7 081	6 238	6 364	7 601	7 424	6 408	صنف 3 : 2022
			5 947	6 282	6 263	5 947	6 548	5 427	5 150	6 378	6 147	صنف 3 : 2023
			119 444	149 885	140 341	112 696	104 843	87 620	113 794	98 172	89 387	الحركة المرورية الجميلية : 2022
			118 939	150 100	143 429	114 645	106 102	99 057	103 219	103 625	94 256	الحركة المرورية الجميلية : 2023

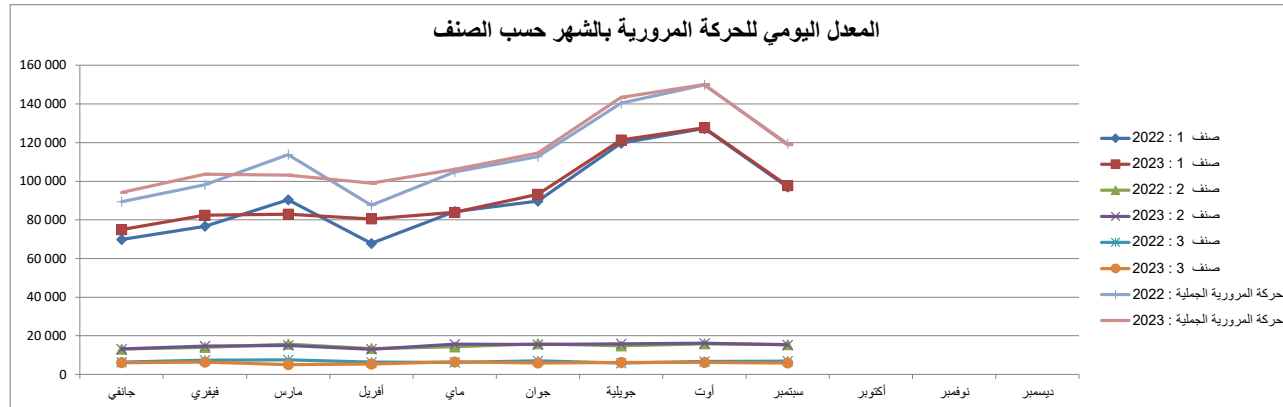

المعدل اليومي للحركة المرورية بالخمور (I أ شمال) " حسب طريقة الإستغلال "

ديسمبر	نوفمبر	أكتوبر	سبتمبر	أوت	جويلية	جوان	ماي	أفريل	مارس	فيفري	جانفي	
			76 277	99 714	92 828	69 566	65 801	52 843	67 741	60 871	56 295	الحركة المرورية نقا : 2022
			42 051	49 133	46 428	41 957	37 905	33 703	38 743	36 201	32 102	الحركة المرورية آلي : 2022
			119 444	149 885	140 341	112 696	104 843	87 620	113 794	98 172	89 387	الحركة المرورية الجميلية : 2022
			75 004	97 929	92 391	71 624	63 702	60 741	63 010	62 841	57 041	الحركة المرورية نقا : 2023
			42 905	51 221	50 055	41 885	41 280	37 342	38 623	39 732	36 255	الحركة المرورية آلي : 2023
			118 939	150 100	143 429	114 645	106 102	99 057	103 219	103 625	94 256	الحركة المرورية الجميلية : 2023

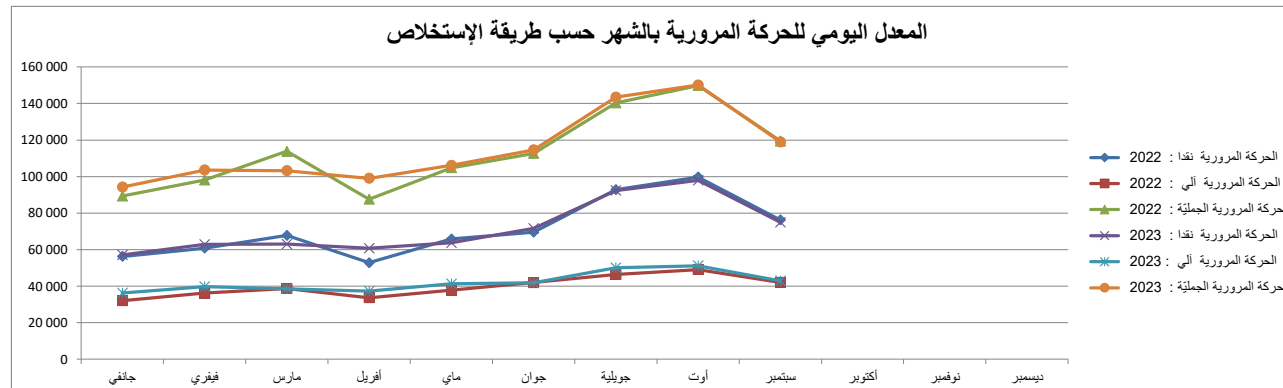



الإستنتاج :

- * بلغ المعدل اليومي للحركة المرورية لشهر سبتمبر 2023 على طول الطريق السيارة أ1 (تونس - مساكن) **118939** عربة مسجلا إنخفاضت بنسبة **0,42 %** مقارنة بالحركة المرورية المسجلة في نفس الفترة من سنة 2022 .
- * سجّلت الحركة المرورية النسب التالية مقارنة بشهر سبتمبر 2022 :

النسب المانوية على المجموع الفرعي حسب الصنف

النسبة	الملاحظة	الصنف
0,72%	إرتفاعا بـ	1
1,34%	إنخفاضا بـ	2
14,34%	إنخفاضا بـ	3

- * إرتفعت الحركة المرورية للمرور الآلي بـ **2,03 %** بالنسبة لنفس الشهر من سنة 2022 .

إذ أن :

القسم من (مجموع الفرعي)	الصنف
عربة من جملة 3 عربات تستعمل المرور الآلي	1
عربة من جملة عربتين تستعمل المرور الآلي	2
3 من جملة 4 عربات تستعمل المرور الآلي	3

*

القسم من (مجموع الشهري)	الصنف
عربة من جملة 4 عربات تستعمل المرور الآلي	1
عربة من جملة 15 عربة تستعمل المرور الآلي	2
عربة من جملة 26 عربة تستعمل المرور الآلي	3

*

- على طول الطريق السيارة أ1 شمال : عربة من جملة ثلاثة (1/3) تستعمل المرور الآلي لشهر سبتمبر 2023 .



التصرف في الطريق (أ 1 شمال) سنة 2023
الخدمات المسداة (فرق السلامة والصيانة)

الشهر	نوع التدخل	السنة					
		2023			2022		
		المجموع	المعدل اليومي	%	المجموع	المعدل اليومي	%
جانفي	تقويم وتغيير زلاقات الأمان (م)	299	10	5,61	502	16	8,82
	تنظيف الطريق السيارة أ 1 (شمال)	116	4	10,84	95	3	7,98
	إخلاء العربات المتوقفة على رواق الوقوف المستعمل	26	1	3,62	33	1	9,43
	العربات المعطية	55	2	10,76	89	3	7,69
	إخلاء الطريق السيارة من الحيوانات	24	1	9,96	19	1	6,35
	الحوادث	41	1	9,05	61	2	11,13
	صيانة معدات إغلاق الممرات الاحتياطية	0	0	0,00	54	2	7,58
	إعلام عن تجهيزات متضررة أو عن حالة الطريق السيارة (طريق مبللة ؛ ضباب ؛ رياح قوية ...)	1348	43	12,47	1051	34	10,91
	تدخلات سائق عربية السلامة	1610	52	11,59	1402	45	10,10
	تقويم وتغيير زلاقات الأمان (م)	392	14	7,36	594	21	10,43
فيفري	تنظيف الطريق السيارة أ 1 (شمال)	140	5	13,08	63	2	5,29
	إخلاء العربات المتوقفة على رواق الوقوف المستعمل	42	2	5,85	31	1	8,86
	العربات المعطية	44	2	8,61	64	2	5,53
	إخلاء الطريق السيارة من الحيوانات	29	1	12,03	21	1	7,02
	الحوادث	38	1	8,39	41	1	7,48
	صيانة معدات إغلاق الممرات الاحتياطية	0	0	0,00	96	3	13,48
	إعلام عن تجهيزات متضررة أو عن حالة الطريق السيارة (طريق مبللة ؛ ضباب ؛ رياح قوية ...)	807	29	7,46	1064	38	11,05
	تدخلات سائق عربية السلامة	1100	39	7,92	1380	49	9,94
	تقويم وتغيير زلاقات الأمان (م)	576	19	10,81	450	15	7,90
	تنظيف الطريق السيارة أ 1 (شمال)	169	5	15,79	177	6	14,86
مارس	إخلاء العربات المتوقفة على رواق الوقوف المستعمل	46	1	6,41	39	1	11,14
	العربات المعطية	51	2	9,98	130	4	11,23
	إخلاء الطريق السيارة من الحيوانات	31	1	12,86	32	1	10,70
	الحوادث	51	2	11,26	54	2	9,85
	صيانة معدات إغلاق الممرات الاحتياطية	10	0	10,87	63	2	8,85
	إعلام عن تجهيزات متضررة أو عن حالة الطريق السيارة (طريق مبللة ؛ ضباب ؛ رياح قوية ...)	1353	44	12,52	1112	36	11,55
	تدخلات سائق عربية السلامة	1711	55	12,31	1607	52	11,57
	تقويم وتغيير زلاقات الأمان (م)	996	33	18,71	951	32	16,70
	تنظيف الطريق السيارة أ 1 (شمال)	102	3	9,53	163	5	13,69
	إخلاء العربات المتوقفة على رواق الوقوف المستعمل	38	1	5,29	40	1	11,43
أفريل	العربات المعطية	48	2	9,39	113	4	9,76
	إخلاء الطريق السيارة من الحيوانات	25	1	10,37	41	1	13,71
	الحوادث	44	1	9,71	78	3	14,23
	صيانة معدات إغلاق الممرات الاحتياطية	6	0	6,52	0	0	0,00
	إعلام عن تجهيزات متضررة أو عن حالة الطريق السيارة (طريق مبللة ؛ ضباب ؛ رياح قوية ...)	1092	36	10,10	1157	39	12,02
	تدخلات سائق عربية السلامة	1355	45	9,75	1592	53	11,46
	تقويم وتغيير زلاقات الأمان (م)	477	15	8,96	671	22	11,79
	تنظيف الطريق السيارة أ 1 (شمال)	191	6	17,85	174	6	14,61
	إخلاء العربات المتوقفة على رواق الوقوف المستعمل	433	14	60,31	42	1	12,00
	العربات المعطية	79	3	15,46	164	5	14,16
ماي	إخلاء الطريق السيارة من الحيوانات	27	1	11,20	62	2	20,74
	الحوادث	47	2	10,38	59	2	10,77
	صيانة معدات إغلاق الممرات الاحتياطية	0	0	0,00	63	2	8,85
	إعلام عن تجهيزات متضررة أو عن حالة الطريق السيارة (طريق مبللة ؛ ضباب ؛ رياح قوية ...)	1589	51	14,70	1165	38	12,10
	تدخلات سائق عربية السلامة	2366	76	17,03	1729	56	12,45
	تقويم وتغيير زلاقات الأمان (م)	638	21	11,99	756	25	13,28
	تنظيف الطريق السيارة أ 1 (شمال)	109	4	10,19	139	5	11,67
	إخلاء العربات المتوقفة على رواق الوقوف المستعمل	19	1	2,65	48	2	13,71
	العربات المعطية	79	3	15,46	143	5	12,35
	إخلاء الطريق السيارة من الحيوانات	36	1	14,94	34	1	11,37
جوان	الحوادث	52	2	11,48	48	2	8,76
	صيانة معدات إغلاق الممرات الاحتياطية	0	0	0,00	116	4	16,29
	إعلام عن تجهيزات متضررة أو عن حالة الطريق السيارة (طريق مبللة ؛ ضباب ؛ رياح قوية ...)	1276	43	11,80	1290	43	13,40
	تدخلات سائق عربية السلامة	1571	52	11,31	1818	61	13,09
	تقويم وتغيير زلاقات الأمان (م)	638	21	11,99	756	25	13,28
	تنظيف الطريق السيارة أ 1 (شمال)	109	4	10,19	139	5	11,67

الفرق		السنة						نوع التدخل	
العدد	%	2023			2022				
		%	المعدل اليومي	المجموع	%	المعدل اليومي	المجموع		
-1,93	-13	100,00	21	5693	100,00	19	5323	تقويم و تغيير زلاقات الامان (م)	جويلية
125,27	114	100,00	4	1191	100,00	4	1070	تنظيف الطريق السيارة أ 1 (شمال)	
18,18	6	100,00	1	350	100,00	3	718	إخلاء العربات المتوقفة على رواق الوقوف المستعمل	
288,46	150	100,00	4	1158	100,00	2	511	العربات المعطية	
37,50	9	100,00	1	299	100,00	1	241	إخلاء الطريق السيارة من الحيوانات	
-11,76	-8	100,00	2	548	100,00	2	453	الحوادث	
-	165	100,00	3	712	-	0	92	صيانة معدات إغلاق الممرات الاحتياطية	
-45,00	-544	100,00	35	9629	100,00	40	10811	إعلام عن تجهيزات متضررة أو عن حالة الطريق السيارة (طريق مبللة ؛ ضباب ؛ رياح قوية ...)	
-7,31	-108	100,00	51	13887	100,00	51	13896	تدخلات سائق عربة السلامة	
-22,88	-165	100,00	18	556	100,00	23	721	تقويم و تغيير زلاقات الامان (م)	
-24,72	-22	100,00	2	67	100,00	3	89	تنظيف الطريق السيارة أ 1 (شمال)	
-2,78	-1	100,00	1	35	100,00	1	36	إخلاء العربات المتوقفة على رواق الوقوف المستعمل	
140,38	73	100,00	4	125	100,00	2	52	العربات المعطية	
34,78	8	100,00	1	31	100,00	1	23	إخلاء الطريق السيارة من الحيوانات	
29,51	18	100,00	3	79	100,00	2	61	الحوادث	
-	13	100,00	0	13	100,00	0	0	صيانة معدات إغلاق الممرات الاحتياطية	
-4,42	-50	100,00	35	1081	100,00	36	1131	إعلام عن تجهيزات متضررة أو عن حالة الطريق السيارة (طريق مبللة ؛ ضباب ؛ رياح قوية ...)	
2,80	39	100,00	46	1431	100,00	45	1392	تدخلات سائق عربة السلامة	
0,18	1	100,00	18	553	100,00	18	552	تقويم و تغيير زلاقات الامان (م)	سبتمبر
71,43	45	100,00	4	108	100,00	2	63	تنظيف الطريق السيارة أ 1 (شمال)	
-4,44	-2	100,00	1	43	100,00	2	45	إخلاء العربات المتوقفة على رواق الوقوف المستعمل	
150,98	77	100,00	4	128	100,00	2	51	العربات المعطية	
18,18	4	100,00	1	26	100,00	1	22	إخلاء الطريق السيارة من الحيوانات	
33,33	17	100,00	2	68	100,00	2	51	الحوادث	
-	66	100,00	5	142	100,00	3	76	صيانة معدات إغلاق الممرات الاحتياطية	
3,78	38	100,00	35	1044	100,00	34	1006	إعلام عن تجهيزات متضررة أو عن حالة الطريق السيارة (طريق مبللة ؛ ضباب ؛ رياح قوية ...)	
18,65	245	100,00	52	1559	100,00	44	1314	تدخلات سائق عربة السلامة	

الخدمات المسداة (أ 1 شمال) من جانفي إلى سبتمبر 2023 .

الفرق		السنة						نوع التدخل	
العدد	%	2023			2022				
		%	المعدل اليومي	المجموع	%	المعدل اليومي	المجموع		
6,95	370	100,00	21	5693	100,00	19	5323	تقويم و تغيير زلاقات الامان (م)	المجموع من جانفي إلى سبتمبر
11,31	121	100,00	4	1191	100,00	4	1070	تنظيف الطريق السيارة أ 1 (شمال)	
-51,25	-368	100,00	1	350	100,00	3	718	إخلاء العربات المتوقفة على رواق الوقوف المستعمل	
126,61	647	100,00	4	1158	100,00	2	511	العربات المعطية	
24,07	58	100,00	1	299	100,00	1	241	إخلاء الطريق السيارة من الحيوانات	
20,97	95	100,00	2	548	100,00	2	453	الحوادث	
673,91	620	100,00	3	712	-	0	92	صيانة معدات إغلاق الممرات الاحتياطية	
-10,93	-1182	100,00	35	9629	100,00	40	10811	إعلام عن تجهيزات متضررة أو عن حالة الطريق السيارة (طريق مبللة ؛ ضباب ؛ رياح قوية ...)	
-0,06	-9	100,00	51	13887	100,00	51	13896	تدخلات سائق عربة السلامة	

ملاحظة : - هاتف النجدة بإقليمي هرقل و تركي لا يعمل .

التعليق :

* زلاقات الامان :

يتم تغيير وتقويم ما معدله 18 متر من زلاقات الامان يوميا لشهر سبتمبر 2023 .

يتم تغيير وتقويم ما معدله 21 متر من زلاقات الامان يوميا (الفترة الممتدة من جانفي إلى سبتمبر 2023) .

* تدخلات فرق السلامة والصيانة :

قدر عدد تدخلات فرق السلامة والصيانة لشهر سبتمبر بـ 1559 تدخلًا ، أي بمعدل 52 تدخلًا في اليوم .

قدر عدد تدخلات فرق السلامة والصيانة للفترة الممتدة من جانفي إلى سبتمبر بـ 13887 تدخلًا ، أي بمعدل 51 تدخلًا في اليوم .

تدخلات فرق السلامة والصيانة نسبة إلى المجموع العام من جانفي إلى سبتمبر 2023

النسبة %	نوع التدخل
8,58	تنظيف الطريق السيارة أ 1 (شمال)
2,52	إخلاء العربات المتوقفة على رواق الوقوف المستعمل
8,34	العربات المعطية
2,15	إخلاء الطريق السيارة من الحيوانات
3,95	الحوادث
5,13	صيانة معدات إغلاق الممرات الاحتياطية
69,34	إعلام عن تجهيزات متضررة أو عن حالة الطريق السيارة (طريق مبللة ؛ ضباب ؛ رياح قوية ...)



الحوادث (1 أ شمال) سنة 2023

الفارق	السنة						البيانات	الشهر
	2023		2022		البيانات	الشهر		
	%	المعدل اليومي	%	المعدل اليومي				
48,78	20	11,13	61	9,05	41	الحوادث	جانفي	
12,12	4	14,62	37	11,74	33	الجرحي		
-25,00	-1	23,08	3	19,05	4	الموتى		
7,89	3	7,48	41	8,39	38	الحوادث	فيفري	
-16,67	-3	5,93	15	6,41	18	الجرحي		
-100,00	-1	0,00	0	4,76	1	الموتى		
5,88	3	9,85	54	11,26	51	الحوادث	مارس	
0,00	0	9,49	24	8,54	24	الجرحي		
-100,00	-3	0,00	0	14,29	3	الموتى		
77,27	34	14,23	78	9,71	44	الحوادث	أفريل	
82,14	23	20,16	51	9,96	28	الجرحي		
-50,00	-1	7,69	1	9,52	2	الموتى		
25,53	12	10,77	59	10,38	47	الحوادث	ماي	
-55,56	-20	6,32	16	12,81	36	الجرحي		
0,00	0	7,69	1	4,76	1	الموتى		
-7,69	-4	8,76	48	11,48	52	الحوادث	جوان	
-34,48	-10	7,51	19	10,32	29	الجرحي		
-	1	7,69	1	0,00	0	الموتى		
-11,76	-8	10,95	60	15,01	68	الحوادث	جويلية	
-25,58	-11	12,65	32	15,30	43	الجرحي		
-50,00	-2	15,38	2	19,05	4	الموتى		
29,51	18	14,42	79	13,47	61	الحوادث	أوت	
-7,69	-3	14,23	36	13,88	39	الجرحي		
0,00	0	30,77	4	19,05	4	الموتى		
33,33	17	12,41	68	11,26	51	الحوادث	سبتمبر	
-25,81	-8	9,09	23	11,03	31	الجرحي		
-50,00	-1	7,69	1	9,52	2	الموتى		

مجموع الحوادث (1 أ شمال) من جانفي الى سبتمبر 2023 .

الفارق	السنة						البيانات	مجموع الحوادث من جانفي الى سبتمبر
	2023		2022		البيانات	مجموع الحوادث		
	%	المعدل اليومي	%	المعدل اليومي				
20,97	95	100,00	548	100,00	453	الحوادث	مجموع الحوادث من جانفي الى سبتمبر	
(*) -9,96	-28	100,00	253	100,00	281	الجرحي		
(*) -38,10	-8	100,00	13	100,00	21	الموتى		

(*) نسبة إلى عدد الحوادث

التعليق

من خلال مقارنة نفس الفترة الممتدة من جانفي إلى سبتمبر بالنسبة لسنوات 2022 و 2023 يتبين :
- أن عدد الحوادث ارتفع من **453 حادث** (5 كل 3 أيام) سنة 2022 إلى **548 حادث** (7 كل 3 أيام ≈) سنة 2023، أي بنسبة **20,97 %**.

- أن عدد الجرحى إنخفض من **281 جريح** (5 كل 8 حوادث) سنة 2022 إلى **253 جريح** (1 كل حادثين ≈) سنة 2023، أي بنسبة **9,96 %**.

- أن عدد الموتى إنخفض من **21 ميت** (1 كل 22 حادث ≈) سنة 2022 إلى **13 موتى** (1 كل 42 حادث ≈) سنة 2023، أي بنسبة **38,10 %**.

التفاصيل			
الشهر	الإقليم	عدد الضحايا	أسباب الحوادث القاتلة
جانفي	تركي	3	* 3 / كلم في اتجاه تونس " عدم الإنتباه "
فيفري	-	-	
مارس	-	-	
أفريل	تركي	1	* كلم في اتجاه تونس " مترجل يعبر الطريق "
ماي	هرقلية	1	* كلم 114 في اتجاه تونس " تعب وإرهاق السائق "
جوان	تركي	1	كلم 2 في اتجاه تونس " مترجل يعبر الطريق "
جويلية	هرقلية	2	* 1 / كلم 83 في اتجاه مساكن " إنفلاق عجلة " * 1 / كلم 130 في اتجاه مساكن " سيارة رابضة بجانب الطريق "
أوت	هرقلية	2	* 1 / كلم 112 في اتجاه مساكن " سيارة رابضة بجانب الطريق " * 1 / كلم 100 في اتجاه تونس " عدم الإنتباه "
	تركي	2	* 1 / كلم 20 في اتجاه مساكن " مترجل يعبر الطريق " * 1 / كلم 53 في اتجاه مساكن " سرعة فائقة "
سبتمبر	هرقلية	1	كلم 104 في اتجاه تونس " مترجل يمشي بجانب الطريق "
الشهر	الإقليم	عدد الجرحى	أسباب الأضرار البليغة
جانفي	تركي	7	* 1 / كلم 23 في اتجاه تونس " عدم الإنتباه " * 2 / كلم 28 في اتجاه قابس " الإفراط في السرعة " * 4 / كلم 11 في اتجاه تونس " صناديق خضر على الطريق "
	هرقلية	4	* 4 / كلم 119 في اتجاه تونس " عدم الإنتباه "
فيفري	هرقلية	1	* 1 / كلم 88 في اتجاه قابس " الإفراط في السرعة "
مارس	تركي	5	* 1 / كلم 10 في اتجاه تونس " عدم الإنتباه " * 1 / كلم 27 في اتجاه تونس " إنزلاق " * 1 / كلم 44 في اتجاه قابس " فقدان التوازن " * 1 / كلم 60 في اتجاه قابس " مضايقة من طرف شاحنة " * 1 / كلم 64 في اتجاه قابس " مترجل يعبر الطريق "
	تركي	2	* 1 / كلم 32 في اتجاه سوسة " عدم الإنتباه " * 1 / كلم 65,7 في اتجاه سوسة " الإفراط في السرعة "
أفريل	هرقلية	2	* 2 / كلم 99 في اتجاه تونس " الإفراط في السرعة "
ماي	هرقلية	2	* 1 / كلم 80 في اتجاه تونس " عدم الإنتباه " * 1 / كلم 114 في اتجاه تونس "تعب وإرهاق السائق" نفس الحادث
	تركي	1	* 1 / كلم 2 في اتجاه تونس " مترجل يعبر الطريق "
جوان	تركي	2	* 1 / كلم 24,5 في اتجاه قابس " الإفراط في السرعة " * 1 / كلم 60 في اتجاه تونس " مضايقة من طرف شاحنة "
جويلية	تركي	3	* 1 / كلم 16 في اتجاه تونس " الإفراط في السرعة " * 1 / كلم 25 في اتجاه قابس " الإفراط في السرعة " * 1 / كلم 18 في اتجاه قابس " إنفلاق عجلة "
	هرقلية	1	* 1 / كلم 114 في اتجاه قابس " دراجة نارية "
أوت	تركي	3	* 1 / كلم 36 في اتجاه تونس " مترجل يعبر الطريق " * 2 / كلم 36 في اتجاه قابس " إصطدام من الخلف "
سبتمبر	تركي	2	* 1 / كلم 36 في اتجاه قابس " عدم إحترام الإشارات المرورية " * 1 / كلم 24 في اتجاه قابس " مضايقة عند المجاوزة "